



ŠPD "UNSKO-SANSKE ŠUME" d.o.o.
Bosanska Krupa, Radnička bb

PLAN RADA I POSLOVANJA **ŠPD "UNSKO-SANSKE ŠUME" d.o.o. BOSANSKA KRUPA** **ZA 2012.GODINU**



Bosanska Krupa, oktobar 2011. godine





SADRŽAJ

Lična karta preduzeća -----	3
Odgovorne osobe -----	4
1. Uvod -----	6
2. Plan prihoda i rashoda za 2012. godinu -----	8
2.1. Planirani prihodi -----	8
2.2. Planirani rashodi -----	10
2.3. Planirana dobit -----	11
3. Plan posl. za 2012. godinu i uporedni pokazatelji za 2010. i 2011. godinu -----	11
4. Plan prihoda za 2012. godinu i uporedni pokazatelji za 2010/2011 g. -----	12
5. Plan prihoda za 2012. godinu -----	13
6. Plan rashoda za 2012. godinu i uporedni pokazatelji za 2010/2011 g. -----	14
7. Plan sječa za 2012.g-----	16
7.1 Podružnica "Šumarija" Bihać -----	17
7.2 Pogon gospodarenja za općinu Bosanska Krupa -----	17
7.3 Podružnica "Šumarija" Cazin -----	17
7.4 Podružnica "Šumarija" Bosanski Petrovac -----	17
7.5 Podružnica "Šumarija" Ključ -----	17
7.6 Podružnica "Šumarija" Sanski Most -----	18
8. Plan šumsko-uzgojnih radova za 2012. godinu -----	21
8.10 Rekapitulacija potrebnog sadnog materijala po Planu za 2011.g. -----	24
9. Sektori -----	25
9.1 Sektor iskorištavanja šuma -----	25
9.2 Sektor pripreme proizvodnje -----	25
9.3 Sektor uzgoja i zaštite šuma i divljači -----	26
9.4 Sektor uređivanja šuma -----	26
9.5 Sektor za ekologiju zaštitne šume -----	27
9.6 Sektor ekonomskih poslova -----	27
9.7 Sektor za pravne poslove -----	28
10. Plan radne snage za 2012. godinu -----	28
11. Završne napomene -----	29
12. Prilozi -----	31



LIČNA KARTA PREDUZEĆA

NAZIV: Šumsko privredno društvo «UNSKO SANSKE ŠUME » d.o.o.
 Bosanska Krupa
 SJEDIŠTE: Bosanska Krupa
 ADRESA: Ul. Radnička bb.

DJELATNOST:

01.121	Gajenje povrća, cvijeća i ukrasnog bilja
01.122	Gajenje voćnih sadnica
01,132	Gajenje voća
01.50 01.500	Lov, hvatanje divljači u zamke (traperstvo), rasplod divljači uključujući i pripadajuće usluge
02.011	Uzgoj i zaštita šuma
02.012	Iskorištavanje šuma
02.02 02.020	Uslužne djelatnosti u šumarstvu i iskorištavanje šuma
14.11 14.110	Vađenje ukrasnog kamena i kamena za građevinarstvo
14.21 14.210	Vađenje šljunka i pijeska
20.30 20.300	Proizvodnja građevinske stolarije i elemenata
20.51 20.510	Proizvodnja ostalih proizvoda od drveta
26.63 26.630	Proizvodnja gotove betonske smjese
26.70 26.700	Sječenje, oblikovanje i obrada ukrasnog kamena i kamena za građevinarstvo
50.20 50.200	Održavanje i popravak motornih vozila
51.22 51.220	Trgovina na veliko cvijećem i raslinjem
51.531	Trgovina na veliko drvetom
51.532	Trgovina na veliko građevinskim materijalom i sanitarnom opremom
52.25 52.250	Trgovina na malo alkoholom i drugim pićima
52.485	Trgovina na malo cvijećem
52.486	Trgovina na malo gorivom za domaćinstvo
55	Ugostiteljstvo
55.101	Hoteli i moteli sa restoranom
60.24 60.240	Prijevoz robe u drumskom saobraćaju
72.22. 72.220	Ostale konsultantske usluge i izrada softwarea»

PRAVNI STATUS: **DRUŠTVO OGRANIČENE ODGOVORNOSTI SA VEĆINSKIM DRŽAVNIM KAPITALOM**
 IDENTIF. BROJ: **4263074140004**
 TELEFON: (037) 473-669, 473-670, FAX (037) 473-671
 WEB SITE: <http://www.ussume.ba>
 E – MAIL: **kontakt@ussume.ba**
 POSLOVNA BANKA: Balkan Investment Bank AD 5688671000000180



ODGOVORNE OSOBE

UPRAVA

Upravu čine direktor i tri izvršna direktora.

1. Direktor ŠPD „UNSKO-SANSKE ŠUME“ d.o.o Bosanska Krupa

mr.sci. Muslimović Đevad, dipl.ing.šum..... po funkciji predsjednik Uprave

2. Izvršni direktori

Šehić Fadil, dipl.ing.šum. izvršni direktor za oblast šumarstva

Čehajić Emira, dipl.ecc..... izvršni direktor za oblast ekonomije

Islamović Mensur, dipl.prav..... izvršni direktor za oblast prava

3. Sekretar ŠPD „UNSKO-SANSKE ŠUME“ d.o.o Bosanska Krupa

Do 15.03.2011.godine Muslić Bibanović Zibija je obavljala poslove i radne zadatke sekretara Skupštine ŠPD „UNSKO-SANSKE ŠUME“ d.o.o Bosanska Krupa da bi istog dana bila imenovana od strane Skupštine Unsko-sanskog kantona na funkciju sekretara Skupštine Unsko-sanskog kantona, te istoj miruju prava i obaveze iz radnog odnosa u ŠPD „UNSKO-SANSKE ŠUME“ d.o.o Bosanska Krupa do isteka mandata na imenovanu funkciju, a najduže 4 (četiri) godine od dana imenovanja.

Poslovi i radni zadaci sekretara ŠPD „UNSKO-SANSKE ŠUME“ d.o.o Bosanska Krupa se obavljaju od strane odgovornih lica Sektora pravnih poslova ŠPD „UNSKO-SANSKE ŠUME“ d.o.o Bosanska Krupa.

4. Upravnici podružnica i pogona

Podružnica „Šumarija“ Bihać..... mr.sci. Kličić Hasib, dipl.ing.šum.

Podružnica „Šumarija“ Sanski Most mr.sci. Jakupović Dževad, dipl.ing.šum.

Podružnica „Šumarija“ Ključ..... mr.sci. Selman Emsud, dipl.ing.šum.

Podružnica „Šumarija“ Bosanski Petrovac..... mr.sci.Solaković Sabahudin, dipl.ing.šum.

Podružnica „Šumarija“ Cazin..... Kapić Ibrahim, dipl.ing.šum.

Podružnica „Rasadnik“ Cazin Tuzlak Zlata, dipl.ing.hortik.

Podružnica „Građenje, meh.,održavanje“ B. Petrovac Družić Esad, dipl.ing.

Pogon gospodarenja za Općinu Bosanska Krupa Jusović Šefkija, dipl.ing.šum.

UPRAVLJAČKA STRUKTURA

Shodno članu 5 Zakona o javnim preduzećima u F BiH organi ŠPD „UNSKO-SANSKE ŠUME“ d.o.o Bosanska Krupa su:

- Skupština,
- Nadzorni odbor,
- Uprava,
- Odbor za reviziju,



1. Skupština ŠPD „UNSKO-SANSKE ŠUME“ d.o.o Bosanska Krupa

Odlukom Skupštine USK-a broj: 01-02-3-424 od 07.10.2009.godine za članove Skupštine ŠPD „UNSKO-SANSKE ŠUME“ d.o.o Bosanska Krupa na mandat od četiri godine izabrani su:

Jasmin Emrić dipl. ing.geod.predsjednik
 Muhamed Lemeš dipl.ing.saobr. zamjenik predsjednika
 Hamdija Muhić dipl.ecc. član
 Mevludin Kendić dipl.ecc. član
 Rufad Zukić dipl.ecc. član

Predsjednik Skupštine ŠPD „UNSKO-SANSKE ŠUME“ d.o.o Bosanska Krupa Jasmin Emrić dipl. ing.geod. je dana 02.11.2010.godine podnio neopozivu ostavku Skupštini USK na članstvo u Skupštini ŠPD „UNSKO-SANSKE ŠUME“ d.o.o Bosanska Krupa, jer je na Općim izborima 03.10.2010.godine izabran za poslanika u Skupštini USK.

2. Nadzorni odbor ŠPD „UNSKO-SANSKE ŠUME“ d.o.o Bosanska Krupa

ŠPD „UNSKO-SANSKE ŠUME“ d.o.o Bosanska Krupa ima Nadzorni odbor, koji je imenovala Vlada Unsko – sanskog kantona Rješenjem broj: 03-017-857/2008 od 27.08.2008 godine u slijedećem sastavu:

Dedić Salih, dipl.ecc. predsjednik
 dr.sci.Veladžić Nevzet, podpredsjednik
 mr.sci.Solaković Sabahudin, dipl.ing.šumarstva član
 Eljazović Merima, dipl.ecc..... član
 Omeragić Harić, dipl.pravnik član
 Zorić Drago, dipl.ecc..... član
 Šehić Fadil dipl. ing.šumarstva. član

Odlukom Skupštine ŠPD „UNSKO-SANSKE ŠUME“ d.o.o Bosanska Krupa br.:019-2507-4/09 od 30.11.2009.godine prihvaćena je ostavka (stavljanje mandata na raspolaganje) člana NO Šehić Fadila dipl. ing.šum.

3. Odbor za reviziju ŠPD „UNSKO-SANSKE ŠUME“ d.o.o Bosanska Krupa

Skupština ŠPD «UNSKO SANSKE ŠUME» d.o.o. Bosanska Krupa je Odlukom broj: 019-488-15/11 od 23.05.2011. godine imenovala Odbor za reviziju u ŠPD-u u slijedećem sastavu:

Đuzelić Ismet, dipl.ecc. predsjednik
 dr. Senada Kurtanović, dipl.ecc..... član
 mr.Felić Admir, dipl.ecc..... član

4. Odjeljenje za internu reviziju

Odbor za reviziju u ŠPD „UNSKO-SANSKE ŠUME“ d.o.o Bosanska Krupa je Odlukom br: 020-1892-13/09 od 19.01.2010.g. za direktora Odjeljenja za internu reviziju po drugi put je imenovao Musić Suadu



dipl.ecc., koja će vršiti funkciju člana Odbora za reviziju bez prava glasa shodno članu 27 i 28 Zakona o javnim preduzećima F BiH (Sl.Nov. F BiH br.: 8/05,81/08,22/09).

Ostala dva člana Odjeljenja za internu reviziju su zaposlenici ŠPD „UNSKO-SANSKE ŠUME“ d.o.o Bosanska Krupa.

1. UVOD

Rješenjem Kantonalnog suda u Bihaću br.:U/I-1683/00 od 13.04.2000.godine u sudski registar upisano je osnivanje Javnog preduzeća „Unsko-sanske šume“ Bosanska Krupa. Na osnovu Odluke Skupštine USK-a br.:01-1-179/04 od 02.04.2004.godine izvršeno je usklađivanje i promjena oblika organizovanja tako da preduzeće nastavlja daljnje poslovanje pod nazivom ŠPD „Unsko-sanske šume“ d.o.o. Bosanska Krupa, koje svoje poslovanje ostvaruje putem sedam podružnica i direkcije Društva.U okviru Direkcije posluje Pogon gospodarenja za Općinu Bos.Krupa i sektori Direkcije.

Podružnice imaju sjedište na šest Općina USK (Bihać, Bos.Krupa, Bos.Petrovac, Cazin, Ključ i Sanski Most).

U 2005.godini je donešen Zakon o javnim preduzećima u Federaciji BiH (Sl.novine br: 8/05, 81/08 i 22/09) čijim odredbama je utvrđena obaveza donošenja trogodišnjih planova rada i poslovanja za javna preduzeća.

U skladu sa ovim Zakonom ŠPD «UNSKO-SANSKE ŠUME» d.o.o. Bosanska Krupa je donijelo Trogodišnji plan rada i poslovanja 2006.-2009. godina prvi put. U decembru 2008.godine je ŠPD «UNSKO-SANSKE ŠUME» d.o.o. Bosanska Krupa usvojilo Trogodišnji plan rada i poslovanja za period 2009.-2011. godina, Odlukom Nadzornog odbora br: 011-2083-6/08. Plan rada i poslovanja je usvojila Skupština ŠPD «UNSKO-SANSKE ŠUME» d.o.o. Bosanska Krupa Odlukom br: 019-2083-20/08 od 10.08.2009.godine.

Skupština ŠPD «UNSKO-SANSKE ŠUME» d.o.o. Bosanska Krupa je donijela kasnije Odluku o usvajanju Trogodišnjeg plana rada 2009.-2011. godine iz razloga što je imenovanje Skupštine ŠPD-a izvršeno 13.07.2009.godine, Odlukom br: 01-02-3-372/09 Skupštine USK, obzirom da Vlada USK-a više nije vršila zakonom utvrđene nadležnosti Skupštine ŠPD «UNSKO-SANSKE ŠUME» d.o.o. Bosanska Krupa.

Plan rada i poslovanja ŠPD «UNSKO-SANSKE ŠUME» d.o.o. Bosanska Krupa za 2012.godinu je integralni dio Trogodišnjeg plana rada i poslovanja za period 2012.-2014.godina.

Kod izrade Plana rada i poslovanja za 2012.godinu primjenjivane su odredbe i uslovi utvrđeni kroz:

- Zakon o privrednim društvima (Sl.novine F BiH: 23/99, 45/00, 2/02, 6/02, 29/03, 68/05, 91/07, 84/08 i 8/09),
- Zakon o javnim preduzećima F BiH (Sl.novine F BiH 8/05, 81/08 i 22/09),
- Uredba o šumama Federacije BiH (Sl. novine Federacije BiH 83/09, 26/10, 38/10 i 60/11),
- Zakon o načinu finansiranja Kantonalnog fonda za izgradnju stanova RVI i šehidskih familija (Sl. glasnik USK 5/00),
- Opći kolektivni ugovor za teritoriju Federacije BiH (Sl.novine F BiH br.54/05),
- Zakona o izmjenama i dopunama Zakona o privrednim komorama (Sl. novine Federacije BiH 34/03),
- Šumsko-privredna osnova ŠPP „Sansko“ (saglasnost br.02-2326-25/02),
- Šumsko-privredna osnova ŠPP „Unsko“ (saglasnost br.02/1-2124-3/02),
- Šumsko-privredna osnova ŠPP „Bos. Petrovačko“(saglasnost br. 05-26-318-3/05),
- Šumsko-privredna osnova ŠPP „Bos.Grahovsko“(saglasnost br. 02-26-75-5/06),
- Zakon o porezu na dodatnu vrijednost (Sl. glasnik BiH 9/05, 35/05 i 100/08),,



- Zakon o doprinosima (Sl. novine Federacije BiH 35/98, 54/00, 16/01, 37/01, 1/02, 17/06 , 14/08 i 19/08),
- Zakon o porezu na dohodak (Sl. novine Federacije BiH 10/08. 9/10),
- Zakon o porezima Unsko-sanskog kantona (Sl. glasnik US kantona 9/99),
- Zakon o porezu na dobit privrednih društava (Sl. novine Federacije BiH 32/97, 29/00, 97/07, 14/08 i 39/08),
- Odluke i rješenja općina na Unsko-sanskom kantonu za korištenje građevinskog zemljišta i komunalnim naknadama,
- Zakon o računovodstvu i reviziji u Federaciji Bosne i Hercegovine (Sl. novine Federacije BiH 32/05 i 83/09),
- Zakon o javnim nabavkama Bosne i Hercegovine (Sl. glasnik BiH 49/04, 19/05, 52/05, 8/06,24/06,70/06,12/09 i 60/10),
- Cjenovnik o prodaji roba i usluga za 2011. godinu (Odluke br. 011-2572-3/10. od 29.11.2010.g.),
- Pravilnik o organizaciji i sistematizaciji sa opisom poslova i radnih zadataka (Odluka br. 019-1143-10/11 od 23.05.2011.g.),
- Pravilnik o računovodstvu (Odluka br: 019-1294-13/10 od 29.09.2010.g.),
- Pravilnik o platama, naknadama plata i ostalim materijalnim naknadama zaposlenika ŠPD-a (Odluka br.019-1143-11/11 od 23.05.2011.g.),
- Pravilnik o finansijskom poslovanju (Odluka br: 019-1294-12/10 od 29.09.2010.g.),
- Pravilnik o normativima sa cijenama rada u šumarstvu (Odluka 011-1610-2/02, i 011-1686-3/07),
- Pravilnik o radu (Odluka br. 011-2306-5/04, 011-2306-8/04 i 011-552-2/06),
- Pravilnik o zaštiti na radu (Odluka br. 019-1143-12/11 od 23.05.2011.g.),
- Pravilnik o potrošnji goriva, maziva i rezervnih dijelova (Odluka br: 011-1070-2/06, 011-2018-2/06, 011-1070-5/06),
- Odluke Nadzornog odbora i Uprave ŠPD «UNSKO-SANSKE ŠUME» d.o.o. Bosanska Krupa koje regulišu visinu određenih rashoda,
- Ugovori i sporazumi kojima su regulisani određeni rashodi,
- Program mjera za ublažavanje negativnih uticaja ekonomske krize (Odluka Nadzornog odbora br.:011-829-3/09 od 31.03.2009.g. i 011-829-8/09 od 15.06.2009.g.),
- Odluka o metodologiji i rokovima za izradu programa rada, izvještaja o radu i drugih informativnih materijala koji se upućuju Vladi i Skupštini Unsko-sanskog kantona (Službeni glasnik Unsko-sanskog kantona br.3/05 i 18/09),



2. PLAN PRIHODA I RASHODA ZA 2012. GODINU

2.1 PLANIRANI PRIHODI

U 2012. godini ŠPD „UNSKO-SANSKE ŠUME“ d.o.o. Bosanska Krupa planira ostvariti prihod u iznosu 27.634.316,00 KM.

Planirani prihod ŠPD „UNSKO-SANSKE ŠUME“ d.o.o. Bosanska Krupa u 2012. godini je veći od planiranog prihoda za 2011.godinu (26.412.585,00 KM) za 5% i veći od ostvarenih prihoda u 2010. godini (26.859.968,00 KM) za 3%.

Planirani prihod se planira ostvariti kroz prodaju drvnih sortimenata, izgradnju kamionskih puteva, prodajom šumskih sadnica, usluge prevoza, prodaju materijala u separaciji, zakup prostorija i ostale prihode.

STRUKTURA PLANIRANOG PRIHODA

R.br	VRSTA PRIHODA	2012.godina KM	INDEKS
			% učešća u ukupnom prihodu %
1	PRIHOD OD PRODAJE DRVNIH SORTIMENATA	25.910.316	93,8
2	PRIHOD OD USLUGA PREVOZA	690.000	2,5
3	PRIHOD OD PRODAJE PROIZV. IZ SEPARACIJE	160.000	0,6
4	PRIHOD OD PRODAJE SADNICA	205.000	0,7
5	PRIHOD OD ŠUMSKE ŠTETE I OSTALOG	7.000	0,03
6	PRIHOD OD USLUGA I IZGRADNJE PUTEVA	500.000	1,8
7	PRIHOD OD ZAKUPA	41.000	0,1
8	PRIHOD OD IZGR.OBJEKATA I DRVNE GALANT.	6.000	0,0
9	OSTALI PRIHODI	115.000	0,4
I	UKUPAN PRIHOD	27.634.316	100,0

Planirani prihodi od prodaje drvnih sortimenata iznose 25.910.316,00 KM i čine 93,8 % planiranih prihoda. Prihode od prodaje drvnih sortimenata se planira ostvariti prodajom sljedećih drvnih sortimenata:

a) Na međustovarištu

- četinarskih trupaca 94.037 m³
- četinarske celuloze 41.219 m³
- lišćarskih trupaca 62.114 m³
- lišćarskog cijepanog 140.705 m³
- ukupno: 338.075 m³**

b) Na šuma panju

- lišćarskog ogrijeva 46.746 m³
- ukupno: 46.746 m³**
- sveukupno: 384.821 m³**



Planirane prodajne cijene drvnih sortimenata iste su kao po Planu za 2011. godinu. Prosječno planirana cijena za prodaju drvnih sortimenata na međustovarištu i šuma panju iznosi 67,30 KM/m³.

Osnov za utvrđivanje planske cijene je važeći Cjenovnik ŠPD „UNSKO-SANSKE ŠUME“ d.o.o. Bosanska Krupa o prodaji roba i usluga za 2011.godinu i ostvareni sortimentni napad u proteklom periodu.

ŠPD „UNSKO-SANSKE ŠUME“ d.o.o. Bosanska Krupa **planira u 2012. godini izgraditi 5,0 km kamionskih puteva i ostvariti prihoda 500.000 KM.** Puteve će izgraditi Podružnica „Građenje, mehanizacija i održavanje“ Bos.Petrovac. Planirani kamionski putevi za izgradnju su:

- Lugarica-Babica Dol 1,000 km (Šumarija Bihać),
- Korjenovo(odjel 43) 4,000 km (Šumarija SanskiMost)

Prihodi od prodaje (otpreme) šumskih sadnica su planirani u iznosu 205.000,00 KM, te se planiraju ostvariti prodajom 249.750 komada sadnica četinara i 330.830 komada lišćara, odnosno ukupno 581.580 komada šumskih sadnica. Od ukupno planiranih 581.580 komada sadnica, koji će se proizvesti u Podružnici "Rasadnik" Cazin, podružnice -šumarije i Pogon gospodarenja za Općinu Bos.Krupa će za potrebe pošumljavanja u 2012. godini preuzeti po sljedećim vrstama:

- Smrča	137.750 komada
- Jela	2.500 komada
- Crni bor	98.500 komada
- Bukva	83.540 komada
- Jasen	83.030 komada
- Javor	103.790 komada
- Hrast	43.190 komada
- Bagrem	900 komada

Planirani prihodi od prevoza u 2012. godini iznose 690.000,00 KM.

Ove prihode se planira ostvariti angažovanjem vlastitih sredstava za prevoz drvnih sortimenata, agregata i prirodne mješavine (Podružnica „Građenje, mehanizacija i održavanje“ Bos.Petrovac), angažovanjem trećih lica na prevozu ogrijevnog drveta kod isporuka franko kupac za pojedine podružnice-šumarije.

Prihodi od proizvoda iz separacije su planirani u iznosu 160.000,00 KM.

Isti se planiraju ostvariti prodajom ili upotrebom za vlastite potrebe 11.000 m³ agregata, uz prosječnu cijenu 12 KM/m³ i prodaju 4.000 m³ prirodne mješavine uz prosječnu cijenu 8 KM/m³.

Od zakupa se planira u 2012. godini ostvariti prihod od 41.000,00 KM na osnovu potpisanih ugovora sa zakupcima poslovnih i stambenih prostora.

ŠPD „UNSKO-SANSKE ŠUME“ d.o.o. Bosanska Krupa planira ostvariti ostale prihode, prihode od pašarine i proizvoda Sektora za ekologiju i zaštitne šume u iznosu 128.000,00 KM. Ostale prihode planira ostvariti od donacija za stalna sredstva, prihodi od utuženih naplaćenih prihoda, prihodi od prodaje stalnih sredstava i prihodi od ulaganja u državne obveznice u zemlji i drugo.



2.2 PLANIRANI RASHODI

ŠPD „UNSKO-SANSKE ŠUME“ d.o.o. Bosanska Krupa planira u 2012. godini rashode u iznosu 27.232.344,00 KM.

Kod definisanja planiranih rashoda uvaženi su zahtjevi iz plana sječa za 2012. godinu, izgradnje puteva, proizvodnje šumskih sadnica, agregata i pijeska, kao i planiranih šumsko-uzgojnih radova i usluga prevoza. Pored zahtjeva koji su uslovljeni planom proizvodnje, kod definisanja iznosa za konkretni rashod, primjenjene su odredbe Pravilnika o potrošnji goriva, maziva i rezervnih dijelova, Cjenovnika o prodaji roba i usluga (za definisanje usluga pošumljavanja, sječe i izvoza), Pravilnika o plaćama i drugim materijalnim troškovima zaposlenika ŠPD „UNSKO-SANSKE ŠUME“ d.o.o. Bosanska Krupa, Pravilnika o normativima sa cijenama rada u šumarstvu, Uredbe o šumama u Federaciji BiH, Zakona o načinu finansiranja Kantonalnog fonda za izgradnju stanova RVI i šehidskih familija, Uredbe o šumama Federacije BiH, Programa mjera za ublažavanje negativnih uticaja ekonomske krize, te odluke i ugovori, koje je donio Nadzorni odbor ŠPD „UNSKO-SANSKE ŠUME“ d.o.o. Bosanska Krupa ili potpisala Uprava ŠPD „UNSKO-SANSKE ŠUME“ d.o.o. Bosanska Krupa.

UČEŠĆE ZNAČAJNIJIH RASHODA U PLANIRANIM RASHODIMA

- Usluge u šumarstvu (sječa-izvoz)	10.047.067,00 KM (36,35%)
- Bruto plaća (s min. radom).....	9.436.167,00 KM (34,14%)
- Naknade za topli obrok	1.866.000,00 KM (6,75%)
- Amortizacija stalnih sredstava	1.300.000,00 KM (4,70%)
- Naknada za korištenje šuma	1.110.428,00 KM (4,00%)
- Utrošeno gorivo i mazivo	850.000,00 KM (3,10%)
- Transportne usluge	600.000,00 KM (2,17%)
- Usluge pošumljavanja, popunjavanju, njezama i pripr.ter.	1.561.978,00 KM (5,65%)
- Usluge održavanja puteva	600.000,00 KM (2,17%)
- Utrošak materija, sadnica	266.000,00 KM (1,00%)
- Utrošak materijala u režiji	250.000,00 KM (0,90%)
- Dopr. za izgr.stanova za RVI, porodice šehida i pog. boraca	312.302,00 KM (1,14%)

Za usluge u šumarstvu (sječa-izvoz) su planirani najveći izdaci od ukupno planiranih rashoda, što iznosi 36,35%. Povećano učešće ovog rashoda u odnosu na prethodne periode je posljedica povećanja plana sječa, izvoza i iznosa, jer je cijena usluge po m³ preuzeta iz cjenovnika o prodaji roba i usluga ŠPD „UNSKO-SANSKE ŠUME“ d.o.o. Bosanska Krupa za 2011. godinu.

Planirane bruto plaće za 2012. godinu iznose 9.436.167,00 KM, što čini 34,14% ukupnih rashoda. Bruto plaće su planirane za sistematizovane poslove po Pravilniku i planirane poslove po učinku za zaposlenike ŠPD „UNSKO-SANSKE ŠUME“ d.o.o. Bosanska Krupa. **Prosječno planirana neto plaća** po zaposleniku je 840,00 KM i planirano je da se isplaćuje za 585 zaposlenika na bazi sati rada. Kod planiranja plaća zaposlenika, kao najniža polazna osnova za obračun plaća je služila osnova 415,8 KM odnosno 2,4 neto po satu. Za zaposlenike su planirana i druga primanja; topli obrok 13 KM/dan i regres 500 KM po zaposlenom, u manjem iznosu od mogućnosti utvrđene Pravilnikom o plaćama i ostalim naknadama zaposlenika ŠPD „UNSKO-SANSKE ŠUME“ d.o.o. Bosanska Krupa.

Amortizacija stalnih sredstava je planirana u iznosu 1.300.000,00 KM, što je u skladu sa Pravilnikom o računovodstvenim politikama ŠPD „UNSKO-SANSKE ŠUME“ d.o.o. Bosanska Krupa.

Naknada za korištenje državnih šuma je obračunata 7% planiranog prihoda od prodaje drvnih sortimenata na šuma panju, a u skladu sa Uredbom o šumama u Federaciji BiH, što je utvrđeno kroz plan



rashoda u iznosu 1.110.428,00 KM, i čini 4,0 % ukupnih rashoda. Naknada se plaća kvartalno 5% općinama, a po 1% u budžet kantona i budžet Federacije. Planirana naknada za korištenje državnih šuma čini 4,3% planiranog prihoda od prodaje drveta na muđustovarištu.

U strukturi rashoda za 2012. godinu u poređenju s ranijim godinama planskim rashodima nisu ukalkulisana rezervisanja za šume, jer ih već spomenuta Uredba o šumama F BiH nije preuzela iz ranije važećeg Zakona o šumama F BiH.

Uredba o šumama F BiH je utvrdila da se obnova šuma mora vršiti u skladu sa obavezama iz šumsko-gospodarske osnove na teret tekućeg poslovanja bez obaveze rezervisanja, tako da u planiranim rashodima za 2012. godinu ŠPD „UNSKO-SANSKE ŠUME“ d.o.o. Bosanska Krupa ne planira rezervisanja za obnovu šuma, ali planira troškove ostalih usluga na pripremi terena, pošumljavanju, popunjavanju i njegama šuma. Od 2009.godine po preporukama Odjeljenja za internu reviziju, koju je Uprava ŠPD „UNSKO-SANSKE ŠUME“ d.o.o. Bosanska Krupa prihvatila da se evidentirane upotrebe usluga za vlastite poslovne svrhe vrši uz primjenu neto principa. Ostvarena usluga se evidentira stornom preko konta 592-prihodi od interne realizacije. Planom rada i poslovanja za 2012. godinu je **planirano internih faktura (internih prihoda) 3.360.147,00 KM.** Planirani prihodi od interne realizacije se odnose na izvršavanje šumsko-uzgojnih radova, poslova održavanja puteva i održavanja mehanizacije od strane Podružnice "Građenje, mehanizacija i održavanje" Bosanski Petrovac.

2.3 PLANIRANA DOBIT

Utvrđena dobit po planu za 2012. godinu iznosi 401.971,00 KM. Pad planirane dobiti u odnosu na planiranu dobit za 2011.godinu i ostvarenu dobit u 2010.godini je posljedica bržeg rasta planiranih rashoda u odnosu na planirane prihode.

ŠPD „UNSKO-SANSKE ŠUME“ d.o.o. Bosanska Krupa u planiranju prihoda za 2012.godinu nije planiralo povećanje cijena za svoje proizvode dok su se kod planiranja rashoda morali uvažiti uticaji tržišta na visinu određenih rashoda.

3. PLAN POSLOVANJA ZA 2012. GODINU I UPOREDNI POKAZATELJI SA OSTVARENIM REZULTATIMA POSLOVANJA U 2010. GODINI I PLANIRANIM ZA 2011. GODINU

R.br	VRSTA PRIHODA	2010.god.	2011.god.	2012.god.	INDEKS	
		OSTVARENO	PLAN	PLAN	Plan./ost.10.	P.12/P.11
		KM	KM	KM	%	%
1	PRIHODI	26.859.968	26.412.585	27.634.316	103	105
2	RASHODI	23.442.760	25.659.594	27.232.345	116	106
3	DOBIT	3.417.209	752.991	401.971	12	53
4	POREZ NA DOBIT	289.885				
5	NETO DOBIT	3.127.324			0	
6	BROJ RADNIKA NA BAZI SATI RADA	581	585	585	101	100
7	PROSJEČNA NETO PLAĆA	771	809	840	109	104
8	OSTALA PRIMANJA PO ZAPOSLENOM (mj.)	284	336	348	123	104
9	PRIHOD PO ZAPOSLENOM - PRODUKTIVNOST	46.231	45.150	47.238	102	105
10	PRIHODI PREMA RASHODIMA - EKONOMIČNOST	115,00	103,00	101,00	88	98
11	DOBIT PO ZAPOSLENOM - RENTABILNOST	5.882	1.287	687	12	53

4. PLAN PRIHODA ZA 2012. GODINU I UPOREDNI POKAZATELJI SA OSTVARENIM PRIHODIMA U 2010. GODINI I PLANIRANIM ZA 2011. GODINU

R.br	VRSTA PRIHODA	2010.god.	2011.god.	2012.god.	INDEKS	
		OSTVARENO	PLAN	PLAN	Plan/ost.10.	Pl.12/Pl.11
		KM	KM	KM	%	%
1	PRIHOD OD PRODAJE DRVNIH SORTIMENATA	24.537.720	24.846.085	25.910.316	106	104
2	PRIHOD OD PREVOZA I MEHANIZACIJE	119.628	320.000	690.000	577	216
3	PRIHOD OD SEPARACIJE	169.218	164.000	160.000	95	98
4	PRIHOD OD ZAKUPA	41.071	32.000	41.000	100	128
5	PRIHOD OD SADNICA	207.421	320.000	205.000	99	64
6	PRIHOD OD ŠUMSKE ŠTETE I OSTALOG	27.780	10.500	7.000	25	67
7	PRIHOD OD USLUGA I IZGRADNJE KAM. PUTEVA (5km)	558.836	520.000	500.000	89	96
8	PRIHOD OD EKOLOGIJE I UPRAVLJANJA ZAŠT.Š.	93.467		6.000	6	
9	OSTALI PRIHODI	1.104.827	200.000	115.000	10	58
I	UKUPAN PRIHOD	26.859.968	26.412.585	27.634.316	103	105
II	UKUPAN RASHOD	23.442.760	25.659.594	27.232.345	116	106
III	DOBIT/GUBITAK	3.417.208	752.991	401.971	12	53

GRAFIKON PRIHODA

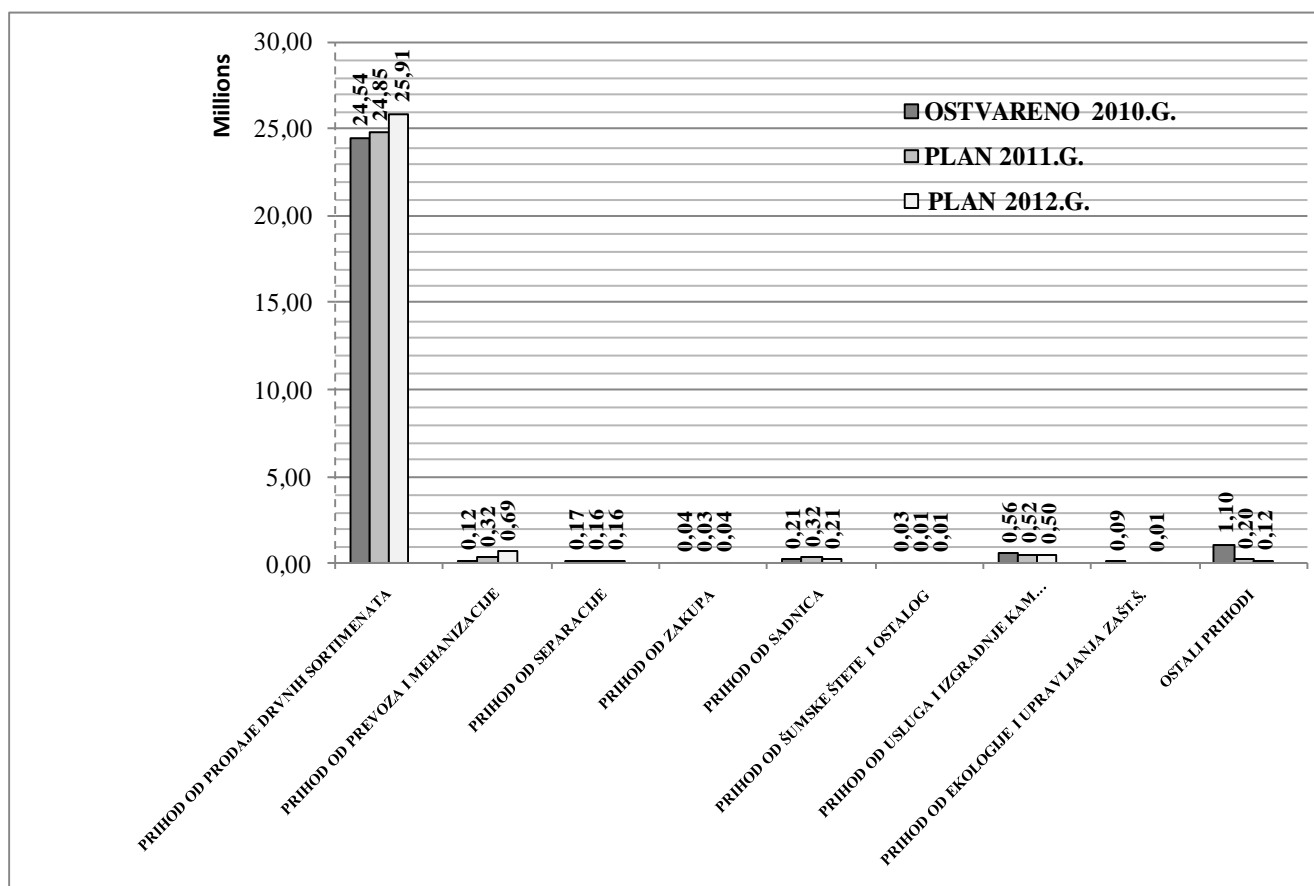



5. PLAN PRIHODA ZA 2012. GODINU ZA ŠPD „UNSKO-SANSKE ŠUME“

R.br.	VRSTA PRIHODA	CIJENA	PLAN 2011.god.		PLAN 2012.god.		INDEKS	INDEKS
			KOL.	PRIHOD	KOL.	PRIHOD	kolicina	prihoda
			KM/m3	m3	KM	m3	KM	PI.12/PI.11
						%	%	
PRIHOD OD PRODAJE DRVNIH SORTIMENATA NA MEDUSTOVARIS̃TU								
1	Četinarski trupci	115,00	82.935	9.537.525	94.037	10.814.255	113	113
2	Četinarsko cijepano	40,00	39.291	1.571.640	41.219	1.648.760	105	105
3	Rudno drvo	0,00	0	0	0	0		
4	Lišćarski trupci	78,00	71.380	5.567.640	62.114	4.844.892	87	87
5	Lišćarsko cijepano	52,50	135.472	7.112.280	140.705	7.387.013	104	104
I	UKUPNO (1-5) :		329.078	23.789.085	338.075	24.694.920	103	104
PRIHOD OD PRODAJE DRVNIH SORTIMENATA NA ŠUMA-PANJU								
6	Lišćarski trupci	70,00	293	20.510	0	0	0	0
7	Lišćarsko cijepano	26,00	39.865	1.036.490	46.746	1.215.396	117	117
II	UKUPNO (6-7) :		40.158	1.057.000	46.746	1.215.396	116	115
III	UKUPNO OD PROD.DRV. SORT. (I+II)		369.236	24.846.085	384.821	25.910.316	104	104
OSTALI PRIHODI								
8	Izgradnja puteva			520.000		500.000		96
9	Pašarine, šumske štete i ostalo			10.500		7.000		67
10	Usluga prevoza			320.000		690.000		216
11	Ostali prihodi (zakup i dir.)			32.000		41.000		128
12	Proizvodi iz separacije			164.000		160.000		98
13	Prodaja sadnica			320.000		205.000		64
14	Izgradnja objekata i drv.galant.					6.000		
15	Ostali prihodi			200.000		115.000		58
IV	UKUPNO (8-15)			1.566.500		1.724.000		110
V	SVEUKUPAN PRIHOD (III+IV)			26.412.585		27.634.316		105

PLAN RADA I POSLOVANJA ZA 2012. GODINU



6. PLAN RASHODA ZA 2012. GODINU I UPOREDNI POKAZATELJI SA OSTVARENIM RASHODIMA U 2010. GODINI I PLANIRANIM ZA 2011. GODINU

R/B	O P I S	2010.god.	2011.god.	2012.god.	INDEKS	
		OSTVARENO	PLAN	PLAN	Plan 12./os. 10	Pl.12/Pl.11
		KM	KM	KM	%	%
1.	Utrošak materijala za proizv.sadnica	233.293	380.000	266.000	114	70
2.	Utrošeni materijal u režiji	232.354	351.190	250.000	108	71
3.	Utrošeni kancelarijski materijal	75.195	94.860	80.000	106	84
4.	Utrošeni materijal za održ. čistoće	6.638	9.486	9.500	143	100
5.	Utrošena nabavljena električna energija	32.970	34.992	43.000	130	123
6.	Utroš.ost.energ.(ogrev, mazut, lož ulje.)	46.252	60.027	63.000	136	105
7.	Utrošeno gorivo i mazivo	724.497	850.046	850.000	117	100
8.	Utrošeni rezervni dijelovi	197.811	195.700	200.000	101	102
9.	Otpis auto guma	73.077	70.146	75.000	103	107
10.	Otpis sitnog inventara	25.868	24.840	26.000	101	105
11.	HTZ oprema	75.582	74.900	75.000	99	100
12.	Amortizacija osnovnih sredstava	1.225.296	1.348.059	1.300.000	106	96
13.	Bruto plate	7.862.432	8.784.361	8.492.000	108	97
14.	Naknade za minuli rad	818.130	879.000	944.167	115	107
15.	Naknade za topli obrok	1.826.849	1.840.410	1.866.000	102	101
16.	Naknade za prevoz radnika	88.987	70.218	90.000	101	128
17.	Regres	450.735	291.890	300.000		103
18.	Usl. na poš.,pop.,njezi i pripr.terena	0	510.280	1.561.978		
19.	Usluge u šumarstvu: sječa – izvoz	7.249.604	9.823.894	10.047.067	139	102
20.	Transportne usluge	563.812	804.000	600.000	106	75
21.	Usluge održavanja puteva	604.125	450.000	600.000	99	133
22.	Usluge održavanja opreme i građ.	137.436	150.060	169.000	123	113
23.	Tehnički pregled i atestiranja	9.542	12.561	10.650	112	85
24.	Zakupnine	29.538	40.000	30.000	102	75
25.	Troškovi reklame i sajnova	61.216	50.000	60.000	98	120
26.	Premije osig.stal.sredst. i odg. za 3. lica	47.392	42.016	50.200	106	119
27.	Premije kol. osiguranja	92	0	0	0	
28.	Usluge platnog prometa	1.368	1.500	2.000	146	133
29.	Troškovi reprezentacije	20.482	20.000	21.000	103	105
30.	Dnevnice	21.287	21.930	22.000	103	100
31.	Certificiranje i ISO standard	14.743	20.000	0		0
32.	Naknada za privremene poslove	74.418	84.800	90.000	121	106
33.	Otpremnine (tehnološki višak)	14.388	35.098	15.000	104	43
34.	Naknada za stipendije	7.050	20.000	33.800	479	169
35.	Jubilarnе nagrade	243.933	79.790	120.000		150
36.	Pomoć radnicima	52.905	44.805	50.000	95	112
37.	Članarina privrednim komorama	15.650	14.976	14.400	92	96
38.	Doprinosi za izgr. stanova RVI i šeh.	211.446	308.630	312.302	148	101
39.	Administrativne i druge takse	59.493	46.600	82.000	138	176
40.	Takse i putarine za registraciju vozila	30.466	35.100	32.000	105	91
41.	Troškovi PTT usluga	85.220	82.113	86.000	101	105
42.	Komunalne, zdravstvene i sl. usluge	118.275	55.000	120.000	101	218
43.	Usluge stručnog usavrš. i struč. usl.	84.415	32.000	90.000	107	281
44.	Troškovi preplate na stručne časop.	13.527	14.000	14.000	103	100
45.	Redovna kamata	0	0	0		
46.	Oglasi	14.120	18.000	22.000	156	122
47.	Ukalkul. trošk.obnove zemlji šuma	74.023	0	0	0	
48.	Naknade za korištenje općekorisnih FŠ	937.170	1.051.553	1.110.428	118	106
49.	Ost.razni troš.(vodne nakn.,nesr. i sl.)	1.147.311	110.526	52.000	5	47
I	UKUPNO Σ (1-49) :	25.940.413	29.339.359	30.347.492	117	103
50.	Uticaj zaliha	921.135			0	
II	UKUPNO (I+ 50):	26.861.548	29.339.359	30.347.492	113	103
51.	Obračunate kamate	6.799	15.000	20.000	294	133
52.	Rashodi stalnih sredstava	84.292	10.000	10.000		100
53.	Kazne	15.031	15.000	15.000	100	100
54.	Umanjenje i otpis proizvoda	0	40.000	0		0
55.	Otpis i ispravka potraž. od kupaca	126.292	200.000	100.000	79	50
56.	Troškovi i izdaci iz ranijih godina	158.912	100.000	100.000	63	100
III	UKUPNO Σ (51-56)	391.326	380.000	245.000	63	64
IV	UKUPNO RASHODI (II+III):	27.252.874	29.719.359	30.592.492	112	103



Nastavak tabele

R/B	O P I S	2010.god.	2011.god.	2012.god.	INDEKS	
		OSTVARENO	PLAN	PLAN	Plan 12./os. 10	P.12/P.11
		KM	KM	KM	%	%
57.	Interni rashodi (fakture GMO i ost.)	-1.016.830	-820.000	-800.000	79	98
58.	Priprema tla za pošumljavanje	-145.880	-207.545	-201.591	138	97
59.	Pošumljavanje	-480.468	-933.632	-268.544	56	29
60.	Popunjavanje po kolaudaciji	-51.854	-101.445	-23.807	46	23
61.	Njega šumskih kultura	-301.079	-481.216	-470.312	156	98
62.	Njega kultura (prerede)-kresanje	-80.605	0	0	0	
63.	Njega izdan.šuma (prorede)	0	0	0		
64.	Njega lišć. mlad. izdanačkih šuma	-109.636	-104.575	-167.686	153	160
65.	Njega mladika izd. šum. pitomog kest.	-109.636	-56.543	-127.035	116	225
66.	Njega prirodnog podmlatka	-297.197	-301.732	-303.002	102	100
67.	Podsijavanje jele	-3.452	0	0		
68.	Prik. pod. i izrada izvedbenih proj.	-502.862	-453.077	-472.882	94	104
69.	Obilježavanje granica,ŠGO i čuv.š.	-608.991	-550.000	-515.288	85	94
70.	Interni rash.(fakture ekolog. i upr. zašt. šuma)	-101.624	-50.000	-10.000		20
V	UKUPNO INTERNI RASH. (57do70)	-3.810.114	-4.059.764	-3.360.147	88	83
VI	SVEUKUPNO RASHODI (IV+V):	23.442.760	25.659.594	27.232.344	116	106



7. PLAN SJEČA ZA 2012. GODINU

Godišnji plan sječa za 2012.g. kao sastavni dio Trogodišnjeg plana sječa za period 2012.-2014. urađen je uz uvažavanje osnovnih taksacionih i uređivačkih podataka i trenutne situacije za potražnjom šumskih drvnih sortimenata u bližem i daljem okruženju. Plan sječa se oslanja na dozvoljeni sječivi etat po područjima uvažavajući stanja posječene drvene mase u periodu od usvajanja šumsko-privrednih osnova, za pojedina šumsko-privredna područja, do perioda izrade ovog plana.

Planom sječa u 2012. godini planira se posjeći 464.702 m³ bruto drvene mase, odnosno 384.821 m³ netto drvene mase.

Planirana sječa neto drvene mase odnosi se na slijedeće sortimente:

- četinarskih trupaca	94.037 m ³
- četinarski cijepani sortimenti	41.219 m ³
- lišćarski trupci	62.114 m ³
- lišćarsko cijepano drvo	187.451 m ³

Od planirane količine drvene mase za sječu, na sječu drvnih sortimenata iz visokih šuma se odnosi 88,03 %, a na sječu u izdanačkim šumama 11,97%. Sortimenti iz izdanačkih šuma su lišćarski cijepani sortimenti, odnosno ogrijevno drvo.

Zbog i dalje teške ekonomske situacije u kojoj se nalazi ne samo naša država, nego i cijeli svijet, i teškoća oko plasiranja vrijednijih sortimenata, ŠPD „UNSKO-SANSKE ŠUME“ d.o.o Bosanska Krupa je bilo prinuđeno uraditi plan sječa za 2012. godinu u nižem obimu nego što je dozvoljeni godišnji etat.

U odnosu na plan sječa za 2011. godinu, plan sječa za 2012. godinu je uvećan za 21.467 m³ ili za 4,62 %, na nivou ŠPD „UNSKO-SANSKE ŠUME“ d.o.o Bosanska Krupa.

Planom sječa za 2012. godinu predviđeno je da plan sječa iznosi 384.821 m³ drvene mase, odnosno 464.702 m³ bruto mase. Odnos planiranih drvnih sortimenta po vrsti za 2011. godinu i 2012. godinu sadržan je u sledećoj tabeli.

SORTIMENT	PLAN 2011	PLAN 2012	INDEKS
Četinarski trupci	82.935	94.037	113
Četinarska celuloza	39.291	41.219	105
Četinari netto	122.226	135.256	111
Lišćarski trupci	71.673	62.114	87
Lišćarski ogrjev	175.337	187.451	107
Lišćari netto	247.010	249.565	101
UKUPNO	369.236	384.821	104



Predloženi plan sječa za 2012. godinu i plan šumsko-uzgojnih radova je poslužio kao osnova za izradu finansijskog plana rada i poslovanja. Predloženi plan sječa po podružnicama-šumarijama/Pogonu gospodarenja i ukupno za ŠPD „UNSKO-SANSKE ŠUME“ d.o.o Bosanska Krupa je prikazan u narednim tabelama, kao i poređenje plana sječa za 2012. godinu sa planom sječa za predhodnu 2011. godinu.

Zajedničko za sve podružnice-šumarije, a što je neophodno naglasiti, jeste da je za sva područja plan sječa drvnih sortimenata za 2012. godinu ispod dozvoljenog po etatu iz šumsko-privrednih osnova. U trogodišnjem planu sječa za period 2012. – 2014. planiran je manji obim sječa radi rizika pojave raznih biljnih bolesti i napada insekta (potkornjak, gubar), te pojave požara, što može zahtijevati uvećane sječe u odnosu na plan. Predloženi plan sječa se bazira i na stvarnoj, umanjenoj proizvodnji šumskih drvnih sortimenata, kao posljedica svjetske krize i recesije i smanjenje potražnje za drvnim sortimentima, što se reflektiralo i na ŠPD „UNSKO-SANSKE ŠUME“ d.o.o Bosanska Krupa. Plan sječa za 2012. godinu je rađen na bazi doznačene drvne mase oko 70%, a preostala drvna masa na bazi podataka iz elaborata (Šumsko-privredne osnove).

7.1 Podružnica „Šumarija“ BIHAĆ

Plan sječa za ovu Podružnicu je rađen na osnovu podataka iz ŠPO za „Unsko“ šumsko-privredno područje a njena važnost ističe 31.12.2011. godine i iznosi 103.445 m³ i veći je za 718 m³ ili 0,1 % u odnosu na plan sječa za 2011. godinu. Usvajanje nove šumsko-privredne osnove za šumsko-privredno područje „Unsko“ se očekuje tokom 2012.g. Najviše je uvećano neto lišćara u iznosu od 4.162 m³, a od toga lišćarskih trupaca za 189 m³ ili 1,4 %, a lišćarskog cijepanog je više za 3.973 m³ ili 7,1 %. Umanjenje četinara je u neto iznosu od 1.342 ili 8,7 %, a od toga je manje trupaca za 1.039 m³ ili 9 %, a cijepanog drveta je manje za 276 m³ ili 5,3 %.

7.2 Pogon gospodarenja za općinu BOSANSKA KRUPA

I u Pogonu gospodarenja plan sječa za 2012. godinu je rađen na osnovu podataka iz ŠPO za „Unsko“ šumsko-privredno područje a njena važnost ističe 31.12.2011. godine iznosi 60.888 m³ i uvećan je u odnosu na plan iz 2011. godine za 7.939 m³ ili 3,1 %. Umanjenje četinara u neto iznosu je neznatno 0,8 % ili 101 m³, a umanjeno trupaca je 737 m³ ili 7 %. Povećano je učešće celuloze za 30,1 % ili 636 m³. Povećana je količina neto lišćara za 16,7 % ili 8.040 m³. Međutim došlo je do neznatnog smanjenja vrijednijih sortimenata, trupaca za 7,3 % ili 1.043 m³, a istovremeno je došlo do povećanja lišćarskog ogrijeva za 16,8 % ili 9.080 m³.

7.3 Podružnica „Šumarija“ CAZIN

Kao jedna od manjih šumarija, u ovoj Podružnici plan sječa za 2012. godinu iznosi 9.354 m³ i umanjen je za 2,3 % ili za 224 m³ u odnosu na plan sječa u 2011. godinu. Ukupno je izvršeno smanjenje i četinara i lišćara, ali su lišćari smanjeni u nešto većem obimu.

7.4 Podružnica „Šumarija“ BOSANSKI PETROVAC

Podružnica-šumarija Bosanski Petrovac je najveća u na ŠPD „UNSKO-SANSKE ŠUME“ d.o.o Bosanska Krupa i u njoj je predviđeno posjeći planom za 2012. godinu 135.997 m³ i u odnosu na plan sječa za 2011. godinu povećanje je za 6.401 m³ ili 4,8 %. Došlo je do povećanja neto četinara za 28,4 % ili za 19.690 m³. Kod lišćara je situacija je nešto drugačija i došlo je do smanjenja lišćara u iznosu od 13.289 m³ ili za 19,9 %. Kod lišćara umanjeno je najviše kod trupaca i ono iznosi 37,7 % ili 6.676 m³.

7.5 Podružnica „Šumarija“ KLJUČ

Plan sječa za 2012. godinu u ovoj podružnici je urađen za šumskoprivredno područje „Ključko“ na osnovu podataka iz nove ŠPO za „Ključko“ područje za koje se čeka usvajanje, jer je stara šumskoprivredna osnova istekla 31.12.2010. godine. U ovoj podružnici je planirana količina od 25.087 m³ neto drvne mase i



manja je od plana za 2011. godinu u iznosu od 5.355 m³ ili za 17,6 %, a umanjeno je nastalo iz razloga što u ovoj godini ova Podružnica neće imati realizacije na ŠPP „Bosansko Petrovačko“, a što je bio slučaj u prethodnoj godini. Umanjenje se odnosi na sve sortimente.

7.6 Podružnica „Šumarija“ SANSKI MOST

Planom sječa za 2012 .godinu predviđeno je u ovoj Podružnici-šumariji posjeći 68.150 m³ neto drvene mase. Za ovu Podružnicu je karakteristično da je gotovo sva drvena masa planirana na bazi stvarno doznačene i obračunate drvene mase. U odnosu na plan sječa za 2011. godinu došlo je do povećanja drvene mase za 5,9 % ili za 4.004 m³, a najviše su povećani četinarski trupci za 6,1 % ili za 1.234 m³, a došlo je do smanjenja liščarskih trupaca za 569 m³ i povećanja liščarskog ogrijeva za 10,4 % ili za 3.257 m³.



7.7 PLAN SJEČA ZA 2012. GODINU: VISOKA I IZDANAČKA ŠUMA

PODRUŽNICA "ŠUMARIJA"/POGON GOSPODARENJA	KATEG. ŠUME	UKUPNA MASA		ČETINARI				LIŠĆARI			
		BRUTO (m3)	NETO (m3)	BRUTO (m3)	NETO (m3)	TRUPCI (m3)	CJEPANO (m3)	BRUTO (m3)	NETO (m3)	TRUPCI (m3)	CJEPANO (m3)
Podružnica "Šumaria" Bihać	VISOKE ŠUME	71.441	58.546	19.970	15.494	10.534	4.960	51.471	43.052	13.524	29.528
	IZDAN ŠUME	32.004	26.799	0	0	0	0	32.004	26.799	0	26.799
	UKUPNO	103.445	85.345	19.970	15.494	10.534	4.960	83.475	69.851	13.524	56.327
Pogon gospodarenja Bosanska Krupa	VISOKE ŠUME	67.395	55.728	15.598	12.608	10.492	2.116	51.797	43.120	14.305	28.815
	IZDAN ŠUME	6.280	5.160	0	0	0	0	6.280	5.160	0	5.160
	UKUPNO	73.675	60.888	15.598	12.608	10.492	2.116	58.077	48.280	14.305	33.975
Podružnica "Šumarija" Cazin	VISOKE ŠUME	8.227	7.021	5.164	4.383	0	4.383	3.063	2.638	589	2.049
	IZDAN ŠUME	2.768	2.333	0	0	0	0	2.768	2.333	0	2.333
	UKUPNO	10.995	9.354	5.164	4.383	0	4.383	5.831	4.971	589	4.382
Podružnica "Šumarija" Bosanski Petrovac	VISOKE ŠUME	161.007	131.724	86.869	69.221	44.438	24.783	74.138	62.503	17.763	44.740
	IZDAN ŠUME	5.147	4.273	0	0	0	0	5.147	4.273	0	4.273
	UKUPNO	166.154	135.997	86.869	69.221	44.438	24.783	79.285	66.776	17.763	49.013
Podružnica "Šumarija" Ključ	VISOKE ŠUME	24.946	21.381	11.440	9.456	8.250	1.206	13.506	11.925	3.148	8.777
	IZDAN ŠUME	4.164	3.706	0	0	0	0	4.164	3.706	0	3.706
	UKUPNO	29.110	25.087	11.440	9.456	8.250	1.206	17.670	15.631	3.148	12.483
Podružnica "Šumarija" Sanski Most	VISOKE ŠUME	76.053	63.675	30.150	24.094	20.323	3.771	45.903	39.581	12.785	26.796
	IZDAN ŠUME	5.270	4.475	0	0	0	0	5.270	4.475	0	4.475
	UKUPNO	81.323	68.150	30.150	24.094	20.323	3.771	51.173	44.056	12.785	31.271
Ukupno ŠPD "Unsko-sanske šume"	VISOKE ŠUME	409.069	338.075	169.191	135.256	94.037	41.219	239.878	202.819	62.114	140.705
	IZDAN ŠUME	55.633	46.746	0	0	0	0	55.633	46.746	0	46.746
	UKUPNO	464.702	384.821	169.191	135.256	94.037	41.219	295.511	249.565	62.114	187.451

7.8 UPOREDNI POKAZATELJI PLANA SJEČA ZA 2012. GODINU I PLANA ZA 2011.GODINU

PODRUŽNICA "ŠUMARIJA"/POGON GOSPODARENJA	KATEG. ŠUME	UKUPNA MASA		ČETINARI				LIŠČARI			
		BRUTO (m3)	NETO (m3)	BRUTO (m3)	NETO (m3)	TRUPCI (m3)	CJEPANO (m3)	BRUTO (m3)	NETO (m3)	TRUPCI (m3)	CJEPANO (m3)
Podružnica "Šumarija" Bihać	PLAN 2011	102.727	82.525	22.458	16.836	11.573	5.263	80.269	65.689	13.335	52.354
	PLAN 2012	103.445	85.345	19.970	15.494	10.534	4.960	83.475	69.851	13.524	56.327
	INDEX	1,01	1,03	0,89	0,92	0,91	0,94	1,04	1,06	1,01	1,08
Pogon gospodarenja Bosanska Krupa	PLAN 2011	63.492	52.949	15.618	12.709	11.229	1.480	47.874	40.240	15.345	24.895
	PLAN 2012	73.675	60.888	15.598	12.608	10.492	2.116	58.077	48.280	14.305	33.975
	INDEX	1,16	1,15	1,00	0,99	0,93	1,43	1,21	1,20	0,93	1,36
Podružnica "Šumarija" Cazin	PLAN 2011	12.358	9.578	5.727	4.809	0	4.809	6.631	4.769	916	3.853
	PLAN 2012	10.995	9.354	5.164	4.383	0	4.383	5.831	4.971	589	4.382
	INDEX	0,89	0,98	0,90	0,91		0,91	0,88	1,04	0,64	1,14
Podružnica "Šumarija" Bosanski Petrovac	PLAN 2011	154.550	129.596	58.091	49.531	30.084	19.447	96.459	80.065	24.439	55.626
	PLAN 2012	166.154	135.997	86.869	69.221	44.438	24.783	79.285	66.776	17.763	49.013
	INDEX	1,08	1,05	1,50	1,40	1,48	1,27	0,82	0,83	0,73	0,88
Podružnica "Šumarija" Ključ	PLAN 2011	35.755	30.442	18.790	15.563	10.960	4.603	16.965	14.879	4.284	10.595
	PLAN 2012	29.110	25.087	11.440	9.456	8.250	1.206	17.670	15.631	3.148	12.483
	INDEX	0,81	0,82	0,61	0,61	0,75	0,26	1,04	1,05	0,73	1,18
Podružnica "Šumarija" Sanski Most	PLAN 2011	76.267	64.146	28.844	22.778	19.089	3.689	47.423	41.368	13.354	28.014
	PLAN 2012	81.323	68.150	30.150	24.094	20.323	3.771	51.173	44.056	12.785	31.271
	INDEX	1,07	1,06	1,05	1,06	1,06	1,02	1,08	1,06	0,96	1,12
Ukupno ŠPD "Unsko-sanske šume"	PLAN 2011	445.149	369.236	149.528	122.226	82.935	39.291	295.621	247.010	71.673	175.337
	PLAN 2012	464.702	384.821	169.191	135.256	94.037	41.219	295.511	249.565	62.114	187.451
	INDEX	1,04	1,04	1,13	1,11	1,13	1,05	1,00	1,01	0,87	1,07



8. PLAN ŠUMSKO-UZGOJNIH RADOVA ZA 2012. GODINU

Plan šumsko-uzgojnih radova za 2012. godinu urađen je u skladu sa ŠPO za pojedina šumsko-privredna područja.

Za Podružnicu-šumariju Ključ elementi plana uzeti su iz ŠPO za period 2011.-2021. godina.

Na nivou ŠPD „UNSKO-SANSKE ŠUME“ d.o.o. Bosanska Krupa plan šumsko-uzgojnih radova za 2012. godinu iznosi 3.455,40 ha.

Radovi njege po različitim vidovima iznose 3.007,60 ha ili 87% od ukupno planiranih šumsko-uzgojnih radova.

Radovi iz kategorije pripreme za pošumljavanje i pripreme terena za prirodnu obnovu planirani su na 196,10 ha ili 6% od ukupno planiranih radova.

Pošumljavanje i popunjavanje kultura planirano je na površini od 251,70 ha ili 7% od ukupne površine svih radova.

Učešće pojedinih faza u ukupnim radovima donosimo u slijedećoj tabeli:

R.br.	VRSTA RADOVA	Plan za 10 godina	Godišnji plan po ŠPO	Plan 2011.	Plan 2012.	INDEX PL 12/PL11
		ha	ha	ha	ha	ha
1	Priprema terena za pošumljavanje			188,40	186,10	98,78
2	Priprema terena za prirodnu obnovu	26,90	2,69	3,00	10,00	333,33
I	UKUPNO PRIPREMA TERENA (Σ 1 do 2)	26,90	2,69	191,40	196,10	102,46
3	Pošumljavanje unutar visokih šuma	2.002,60	200,26	41,00	106,60	260,00
4	Pošumljavanje unutar izdanačkih šuma	462,00	46,20	71,20	67,00	94,10
5	Pošumljavanje goleti i šibljacka	702,40	70,24	163,90	51,50	31,42
6	Popunjavanje kultura po kolaudaciji	107,30	10,73	30,00	25,60	85,33
7	Popunjavanje prirodnog podmlatka	1.613,30	161,33		1,00	
II	UKUPNO POŠUMLJAVANJE (Σ 3 do 7)	4.887,60	488,76	306,10	251,70	82,23
8	Njege kultura (prorede) - kresanje	1.147,10	114,71	292,00	467,30	160,03
9	Njega šumskih kultura ispod taks. praga	3.323,30	332,33	281,90	247,10	87,66
10	Njege izdanačkih šuma (prorede)	42.952,40	4.295,24	2.299,90	1.972,70	85,77
11	Njega lišč.mlad. izdanačkih šuma	428,00	42,80	62,00	89,10	143,71
12	Njega mladika iz šum. pitomog kestena	550,00	55,00	44,00	67,50	153,41
13	Njega prirodnog podmlatka	1.983,20	198,32	234,80	161,10	68,61
14	Njega-okalemljena kultura			2,70	2,80	103,70
III	UKUPNO NJEGE (Σ 8 do 14)	50.384,00	5.038,40	3.217,30	3.007,60	93,48
15	Kalemljenje maruna			0,20		0,00
16	Priprema pov.za kalemljenje			0,50		0,00
17	Podsijavanje jele					
IV	UKUPNO OSTALE NJEGE (Σ 15 do 17)	0,00	0,00	0,70	0,00	0,00
V	SVEUKUPNO (I+II+III+IV)	55.298,50	5.529,85	3.715,50	3.455,40	93,00

8.1 Priprema terena za pošumljavanje

Ukupno je planirano ovih radova na površini od 196,10 ha. Iz tabele je vidljivo da su ovi radovi planirani u većem obimu nego što to osnova propisuje.

Razlog je što su se površine na kojima će se raditi radovi pošumljavanja (šibljaci i goleti) obrasli gustim rastinjem i šibljem, te je na takvim površinama nemoguće izvršiti kvalitetno pošumljavanje bez adekvatne pripreme terena.

8.2 Pošumljavanje

U kategoriji pošumljavanja i popunjavanja šumskih kultura planirano je izvršenje na površini od 251,70 ha. Vidljivo je da je u odnosu na plan po ŠPO planirana površina manja.

Praksa je pokazala da kulture koje su podignute na čistinama, pašnjacima često budu uništene od požara i stoke. Stoga je uporno podizanje kultura na tim površinama posao povezan sa velikim ulaganjima.

Isto tako smanjene su površine predviđene za pošumljavanje u visokim šumama zbog dobrog prirodnog podmlađivanja tih šuma.

8.3 Prorede u odraslim šumskim kulturama

Uz pretpostavku mogućeg plasmana tanke oblovine i celuloznog drveta četinara, radovi na njegama kultura-prorede planirani su na površini od 467,30 ha.

Pozitivni efekti ovih radova su u dobivanju kvalitetnog celuloznog drveta i pozitivni efekti na povećanju prirasta i poboljšanju kvaliteta preostale sastojine.

Ti zahvati rezultiraju povećanjem prirasta na kvalitetnim stablima, čime se povećava vrijednost kultura.

8.4 Njege šumskih kultura ispod taksacionog praga

Ovi su radovi planirani na površini od 247,10 ha. Višestruko su korisni jer mladoj sastojini omogućavaju nesmetan rast. Bitno je pomoći mladoj biljci u startu čisteći i oslobađajući ih od nepoželjnih vrsta do određene starosti kada su spremne i same nastaviti razvoj.

8.5 Njega izdanačkih šuma

Izuzetno vrijedna vrsta uzgojnih radova je njega izdanačkih šuma i njihovo preuređenje u viši uzgojni oblik i planirano je da se u 2012. godini obave radovi na površini od 1.972,70 ha.

Na taj način se snabdijeva lokalno stanovništvo ogrijevnim drvetom, uklanjaju se lošija stabla i stvaraju uslovi da se iz potencijalno dobrih stabala u budućnosti razvijaju stabla koja će dati pilanske trupce.

Uočeno je naime, da potencijal staništa na kojem rastu te šume nije dovoljno iskorišten. U strukturi tih šuma je veliki broj stabala iz sjemena i kvalitetnih stabala iz panja.

Proredama je moguće u relativno kratkom roku te šume prevesti iz izdanačkih šuma u srednji i viši uzgojni oblik.

Planirana površina je realna i kreće se u granicama godišnjih izvršenja.



8.6 Njega lišćarskih mladika izdanačkih šuma

Planirani radovi za 2012. godinu u ovoj kategoriji iznose 89,10 ha. Važno je istaći da se radi o prirodnim šumama mlade dobi do stadija mlađeg letvenjaka. Time će se omogućiti brži razvoj do starijeg stadija, te na taj način iz godine u godinu popravljati kvalitet i povećavati vrijednost.

Plan šumsko-uzgojnih radova bazira se na novim saznanjima i trendovima u šumarstvu, a to su pomaganje autohtone vegetacije u svim oblicima, koja će se ovim mjerama prevesti u viši uzgojni oblik.

Na taj način ćemo dobiti prirodne sastojine formirane od autohtone vegetacije, biološki raznolike, koja će u budućnosti nositi stabilnost kao zalog otpornosti na različite štetočine i bolesti.

8.7 Njega mladika izdanačkih šuma pitomog kestena

Naprijed opisano za njegu lišćarskih mladika izdanačkih šuma vrijedi i za šume pitomog kestena.

8.8 Njega prirodnog podmlatka

Predviđena je projektima za izvođenje u visokim šumama i iznosi 161,10 ha. Radovi će se izvoditi na podmlađenim dijelovima prirodnih šuma uklanjanjem predrasta, krošnatih stabalaca tanjih dimenzija i svega što ometa nesmetan razvoj mlade sastojine.

Ovdje je bitno istaći da se malim zahvatima na podmlađenim dijelovima postiže veliki efekat u smislu bržeg razvoja podmlađenih dijelova prirodnih sastojina.

8.9 Njega okalemljenih kultura

Njege okalemljenih kultura pitomog kestena planirane su na površini 2,80 ha. Kalemmljenim mladicama ovim zahvatima osiguravamo nesmetan rast.

Ovaj plan osigurava uzgojne mjere kao što su pošumljavanje i njege podignutih šumskih kultura kao prelaznih stadija do autohtone vegetacije koja će se na tim terenima pojaviti kao trajni stadij.

Plan prati postavke usvojenih ŠPO, kao i ostalih mjera sa ciljem stvaranja zdravih i stabilnih sastojina.

Radovi na realizaciji ovog plana izvodit će uposlenici ŠPD „UNSKO-SANSKE ŠUME“ d.o.o. Bosanska Krupa.



8.10 REKAPITULACIJA POTREBNOG SADNOG MATERIJALA PO PLANU POŠUMLJAVANJA I POPUNJAVANJA

VRSTA SADNICA	PODRUŽNICA-POGON GOSPODARENJA						
	BIHAĆ	BOSANSKI PETROVAC	BOSANSKA KRUPA	CAZIN	KLJUČ	SANSKI MOST	UKUPNO ZA ŠPD
Jela					2.500		2.500
Smrča	15.000	65.000	2.500	18.500	24.250	12.500	137.750
C.bor		84.000		12.000		2.500	98.500
Bukva	20.500		14.040	1.500	10.000	37.500	83.540
Hrast				9.440		33.750	43.190
Javor	41.500		37.890	14.400	3.750	6.250	103.790
Jasen	40.500		37.530	5.000			83.030
Bagrem				900			900
UKUPNO LIŠĆARI	102.500	0	89.460	31.240	13.750	77.500	314.450
UKUPNO ČETINARI	15.000	149.000	2.500	30.500	26.750	15.000	238.750
UKUPNO	117.500	149.000	91.960	61.740	40.500	92.500	553.200



9. SEKTORI

9.1 SEKTOR ISKORIŠTAVANJA ŠUMA

Sektor iskorištavanja šuma će i u novoj kalendarskoj godini zajedno sa podružnicama-šumarijama i Pogonom gospodarenja za općinu Bosanska Krupa pristupiti izvršavanju svojih radnih zadataka. Sektor će raditi na praćenju izvršenja planova sječa, izvoza i iznosa i otpreme šumskih drvnih sortimenata, planova izgradnje i održavanja šumskih kamionskih puteva i izvršenja ugovorenih usluga sječa i izvoza po izvođačima. Jedan od najvažnijih zadataka Sektora biće rad na poboljšanju kvaliteta proizvodnje, a isti će se obaviti kroz edukaciju, kako proizvodne radne snage tako i edukaciji tehničkog osoblja (poslovođe, primači, otpremači) što se već postepeno i radi. Prilikom svakog ulaska u novi odjel izvodi se redovna obuka od strane upravnika iz oblasti sječe, izrade i izvoza šumskih drvnih sortimenata, zaštite na radu i protivpožarne zaštite. Obuka ima za cilj povećati učešće vrijednijih sortimenata u ukupnoj količini posječene i otpremljene drvene mase i povećanje sigurnosti radnika prilikom obavljanja redovnih zadataka..

Kontinuirano će se raditi na kontroli izvršenja, kako obima planirane proizvodnje, tako i kvaliteta rada i svojim sugestijama i direktnim učešćem nastojati da se kvalitet proizvodnje popravi što je moguće više.

Osim gore spomenutih aktivnosti Sektor će nastaviti sa uobičajenim poslovima u izgradnji i održavanju šumskih kamionskih puteva, zimskom održavanju puteva, redovnom praćenju i mjesečnom izvještavanju utroška goriva, maziva i rezervnih dijelova za motorna vozila, kao i praćenjem potrošnje u odnosu na normiranu potrošnju uticati da se isti dovedu na najmanju mjeru. Promjene, koje su u skladu sa Zakonom o sigurnosti saobraćaja, a koje ŠPD „UNSKO-SANSKE ŠUME“ d.o.o Bosanska Krupa mora primijeniti, biti će na vrijeme proslijeđene od strane Sektora do nadležnih u preduzeću kao i neposrednih rukovalaca sredstava. Pravilnim rasporedom nastojat će racionalizirati korištenje sredstava za prevoz uposlenika, kako bi se smanjila potrošnja goriva i maziva i povećao vijek trajanja sredstava (kombibusi, terenska vozila, putnička vozila).

Sektor će učestvovati u izradi mjesečnih izvještaja proizvodnje i na bazi izvještaja raditi analize po pojedinim fazama rada i analize rada pojedinih izvođača, te predlagati mjere za poboljšanje.

9.2 SEKTOR PRIPREME PROIZVODNJE

Sektor pripreme proizvodnje, odnosno sekcije po podružnicama-šumarijama/Pogonu gospodarenja će u novoj planskoj godini nastaviti sa svojim aktivnostima. I pored umanjenja plana sječa, u odnosu na stvarno mogući obim sječa za 2012. godinu, kao i refleksije i smanjenja sječa u planu za prošlu 2011. godinu, plan pripreme i izvršenja doznake za iduću 2012. godinu se ne mijenja, tako da ostaje isti obim poslova kao u godini prije. Ukupno za 2012. godinu treba doznačiti 160 odjela, od toga 119 odjela u visokoj šumi i 41 odjel u izdanačkoj šumi. Veliki problem pravilnoj pripremi proizvodnje kao temeljnog preduvjeta za dobar nastavak i ostalih radova u ŠPD „UNSKO-SANSKE ŠUME“ d.o.o Bosanska Krupa je nedostatak inženjerskog kadra u ovom sektoru. Da bi ovaj Sektor mogao nesmetano da obavlja svoje poslove u planiranom obimu kvalitetno, potrebno je još najmanje 11 diplomiranih inženjera šumarstva sa iskustvom. Ako ovome dodamo da treba izvršiti zamjenu starijih inženjera (postaviti ih na druga radna mjesta) mlađim kadrom, broj potrebnih inženjera se još povećava. U novoj planskoj godini treba se ponovo prilagoditi i nastaviti praksu iz predhodnih godina kod korištenja pomoćne radne snage. Doznaku u izdanačkim šumama, a prije svega u onim kvalitetnijim šumama, moramo prepustiti inženjerima šumarstva i postepeno ih prevoditi u visoke šume.

Za sve navedene aktivnosti pored kadrova, neophodno je osigurati adekvatna sredstva (vozila, oprema, vrednjovanje), HTZ opremu i slično. Nastaviti će se i sa poboljšanjem izvršenja poslova koje obavlja ovaj sektor.



Nakon novog programa za mjesečne izvještaje proizvodnje, ranije nabavljenih računara i GPS-ova, nastaviće se i sa edukacijom kadrova (diplomiranih inženjera šumarstva) u čemu je naše preduzeće inače prednjačilo na Federalnom, a možda i na Državnom nivou, zatim uvođenje GIS-a u ovaj sektor i izradom novog programa za izradu izvedbenog projekta kao i programa za dnevni izvještaj o otpremi šumskih drvnih sortimenata. Raditi će se i na izradi programa za praćenje proizvodnje, zajedno sa sektorom za iskorištavanje šuma, koji će i služiti kao osnova za izradu iskaza sječa.

9.3 SEKTOR UZGOJA I ZAŠTITE ŠUMA I DIVLJAČI

Sektor uzgoja i zaštite šuma i divljači će sa podružnicama-šumarijama i Pogonom gospodarenja za Općinu Bos.Krupa pratiti izvršenje plana šumsko-uzgojnih radova za 2012. godinu.

Tokom godine zaposlenici Sektora će se angažovati na:

- Izradi dinamika radova po mjesecima, i pratiti izvršenje istih,
- Direktno će učestvovati u realizaciji radova,
- Vršiti će edukaciju osoblja, vezanih za ovaj segment šumarstva, a u cilju praćenja zdravstvenog stanja šuma,
- Uključivat će se oko pregleda i isporuke sadnog materijala po svim podružnicama-šumarijama-Pogonu gospodarenja za općinu Bosanska Krupa.
- Izvještavat će mjesečno Upravu društva o realizaciji šumsko-uzgojnih radova.
- Pratiti stanje u lovištu „Plješevica“,
- Predlagati mjere i aktivnosti za poboljšanje i unapređenje svih vidova šumsko-uzgojnih radova.

9.4 SEKTOR UREĐIVANJA ŠUMA

Tokom 2012. godine uposlenici Sektora za uređivanje šuma obavljat će poslove na izradi šumsko-privrednih osnova za „Sansko“ i Bosansko Petrovačko“ šumsko-privredno područje

- **Izrada šumsko-privredne osnove za „Sansko“ šumsko-privredno područje**

Predhodne godine na ovom području izvršeni su terenski radovi tj. prikupljanje taksacionih elemenata na oko 23.000 probnih krugova.

U ovoj godini potrebno je izvršiti :

- Unos i obradu prikupljenih podataka
- Pisanje šumsko-privredne osnove i izrada prateće dokumentacije

- **Izrada šumsko-privredne osnove za „Bosansko Petrovačko“ šumsko-privredno područje**

Šumsko-privredna osnova za „Bosansko Petrovačko“ šumsko-privredno područje izrađena je sa periodom važnosti od 01.01.2004. do 31.12.2013. godine.

Da bi se na vrijeme izradila nova šumsko/privredna osnova tokom 2012.godine trebaju biti izvršeni sljedeći poslovi:

- Pripremni radovi (izrada radnih karata, te obnavljanje granica prostorne podjele šuma)
- Prikupljanje taksacionih elemenata (potrebno izvršiti na 27.830 probnih krugova)



9.5 SEKTOR ZA EKOLOGIJU I ZAŠTITNE ŠUME

Sektor za ekologiju i zaštitne šume izvršavat će planirane poslove na izradi proizvoda od drveta, drvne galanterije, šumskih oznaka i putokaza, kao i na održavanju šumarskih objekata na terenu. Modernizovana oprema u prethodnom periodu omogućuje znatno bolju efikasnost i produktivnost u Sektoru te proširuje mogućnost rada kada je riječ o novim proizvodima.

ŠPD „UNSKO-SANSKE ŠUME“ d.o.o Bosanska Krupa tradicionalno učestvuje na sajmu „EKO-BIS“ i dalje će izlagati svoje proizvode i prezentirati ih. Obaveza sektora je da svake godine izvrši tehničke pripreme u organizovanju šumarijada i omogući kvalitetno provođenje takmičenja.

Sektor će raditi na izradi izvještaja na osnovu kojih će raditi analize i nastojati poboljšavati svoj rad. U pripremi je izrada idejnog projekta koji se odnosi na proizvodnju euro paleta za koje ima osigurano tržište. Instaliranjem modernog postrojenja za proizvodnju euro paleta znatno bi se povećalo iskorištenje celuloze u dugom i ostalih drvnih sortimenata koja trenutno nemaju potražnju na tržištu. Sa ovim bi iskoristili postojeću radnu snagu, odnosno zaposlenike koji imaju rješenja o promjenjenoj radnoj sposobnosti.

U pripremi je i izrada projekta „EKO-FARMA“, a infrastruktura bi bila stacionirana na Rasadniku „Mihaljevac“ Cazin, sa čim bi se iskoristili potencijali plodnog zemljišta i radilo na proizvodnji ljeko-bilja i zdrave hrane.

9.6 SEKTOR EKONOMSKIH POSLOVA

Planirane poslove u 2012.godini Sektor ekonomskih poslova će izvršavati u dijelovima definisanih poslova svoje četiri službe; Službe za komercijalne poslove, Službe za finansijske poslove, Službe za računovodstvo i Službe plana, analize i razvoja.

Komercijalna služba je uspješno pripremila poslove predviđene Planom za 2012.godinu, kao što su izrada prijedloga kriterija za raspodjelu količina trupaca u 2012.godini, prijedloga cjenovnika o prodaji roba i usluga za 2012.godinu, ugovore o prodaji drvnih sortimenata po kupcima i tendersku dokumentaciju za izbor dobavljača po osnovu utvrđene procedure po Zakonu o javnim nabavkama i nastaviti će sa intenzivnim aktivnostima na sprovedbi i nadzoru istih u narednom periodu. Ista služba će ažurno fakturisati isporučenu sirovinu i pružene usluge, te vršiti pravovremenu nabavku trebovani proizvoda i usluga od dobavljača za potrebe podružnica i direkcije. Takođe, ova Služba će u ovom periodu intenzivno pratiti tržište roba, te predlagati Upravi ŠPD „UNSKO-SANSKE ŠUME“ d.o.o Bosanska Krupa promjene uslova prodaje drvnih sortimenta, a sve u cilju uspješnijeg plasmana planom utvrđenog proizvodnog programa.

Služba za finansijske poslove i dalje planira tokom 2012.godine, uredno vršiti naplatu potraživanja od kupaca za fakturisane isporučene proizvode i usluge ŠPD „UNSKO-SANSKE ŠUME“ d.o.o Bosanska Krupa. Ista služba, planira mjesečnu izradu obračuna plaća, toplog obroka i usluga prevoza zaposlenika ŠPD „UNSKO-SANSKE ŠUME“ d.o.o Bosanska Krupa, kao i obezbjeđenih isplata u skladu sa Pravilnikom o platama, naknadama plata i ostalih materijalnih naknada zaposlenika ŠPD „UNSKO-SANSKE ŠUME“ d.o.o Bosanska Krupa. Služba za finansijske poslove, planira obezbjeđenje novčanih sredstava za izvršavanje dospelih obaveza prema dobavljačima i ostalim.

Služba za računovodstvo vrši svakodnevnu obradu i ažuriranje podataka i pripreme za završni račun i finansijski izvještaj za 2011.godinu i planira aktivno učešće u provođenju postupka inventarisanja imovine ŠPD „UNSKO-SANSKE ŠUME“ d.o.o Bosanska Krupa, drvnih sortimenata i sadnog materijala. Služba za računovodstvo planira ažurno evidentiranje prispjele dokumentacije, koja se odnosi na praćenje poslovanja ŠPD „UNSKO-SANSKE ŠUME“ d.o.o Bosanska Krupa, s ciljem zadovoljenja zahtjeva iz Zakona o računovodstvu i reviziji u F BiH (Sl. Novine F BiH br.:83/09).

Služba plana, analize i razvoja će nastaviti u koordinaciji sa podružnicama/Pogonom, drugim sektorima i Upravom ŠPD «UNSKO-SANSKE ŠUME» d.o.o Bosanska Krupa raditi **dnevne, mjesečne i periodične izvještaje o radu i poslovanju, planove rada i poslovanja za definisane periode, informacije za Federalni i Kantonalni zavod za statistiku, te ostale izvještaje.**



9.7 SEKTOR PRAVNIH POSLOVA

Sektor za pravnih poslova će planirane poslove u 2012.g. izvršavati preko tri službe:

- Služba za imovinsko-pravne poslove,
- Služba za kadrovske i opće poslove i
- Služba za zaštitu zaposlenika, imovine i PPZ,

Sektor za pravne poslove planira u okviru svoje nadležnosti:

- Pokretanje sporova i zastupanje ŠPD «UNSKO-SANSKE ŠUME» d.o.o Bosanska Krupa pred sudovima, općinskim organima uprave i drugim organima i tijelima.
- Sudjelovanje u radu organa upravljanja, odborima i komisijama ŠPD «UNSKO-SANSKE ŠUME» d.o.o Bosanska Krupa, izrada zapisnika, odluka, zaključaka i izrada ugovora o radu sa zaposlenicima ŠPD «UNSKO-SANSKE ŠUME» d.o.o Bosanska Krupa,
- Izmjene i dopune normativnih akata ŠPD «UNSKO-SANSKE ŠUME» d.o.o Bosanska Krupa, usklađivanje sa pozitivnim zakonskim propisima kao i izrada novih akata.
- Oglašavanje javnih nabavki, sudjelovanje u istim do okončanja postupka i zaključivanja ugovora.
- Izrada informativnih biltena i priloga u cilju informisanja zaposlenika ŠPD «UNSKO-SANSKE ŠUME» d.o.o Bosanska Krupa.
- Shodno zajedničkoj Odluci o formiranju Službe za zaštitu od šumskih požara sa Kantonalnom upravom za šumarstvo, po završenoj popuni ličnih formacija izvršiti opremanje istih kako bi se aktivirao rad Službe.

10. PLAN RADNE SNAGE ZA 2012. GODINU

Planom rada i poslovanja za 2012.godinu u ŠPD „UNSKO-SANSKE ŠUME“ d.o.o Bosanska Krupa je predviđeno na bazi sati rada **585 zaposlenika**.

U ŠPD „UNSKO-SANSKE ŠUME“ d.o.o Bosanska Krupa na dan 31.08.2011.godine po osnovu ugovora o radu na neodređeno i određeno vrijeme, je bilo angažovano 627 zaposlenika, od kojih je 558 zaposlenik na neodređeno vrijeme, a po osnovu ugovora o radu na određeno vrijeme je zaposleno 69 zaposlenika, od kojih su: jedan dipl. ing. šumarstva strani državljanin, 7 pripravnika od čega se 5 pripravnika sufinansiraju od strane Federalnog zavoda za zapošljavanje (2 dipl. ing. šumarstva, 1 dipl. pravnik, 2 dipl. ekonomista), 2 zaposlenika u Sektoru za ekologiju i zaštitne šume, a 59 zaposlenika su pomoćni radnici u taksaciji šuma, doznaci te pomoćni radnici u podružnicama-šumarijama i Pogonu gospodarenja Bos. Krupa. Razlog za povećan broj zaposlenika u odnosu na planirane je prisustvo pomoćnih radnika na taksaciji i doznaci, koji se angažuju po potrebi zbog nepostojanja uslova da se navedeni poslovi obavljaju u toku cijele godine. U prethodnom periodu 2011.godine urađena je i usvojena nova sistematizacija poslova i radnih zadataka, koja je prilagođena sadašnjim uslovima poslovanja i potrebama preduzeća. Sistematizacijom je izvršena preraspodjela radne snage u cilju postizanja većeg nivoa efikasnosti i kvaliteta rada.

Plan sječa i plan šumsko uzgojnih radova za 2012. godinu je bio osnova za izradu plana radne snage za istu godinu.

U 2012.godini za očekivati je da će se planiranim brojem i rasporedom zaposlenika ostvariti pozitivni finasijski rezultat preduzeća.

U 2012. godini **uslove za penziju** će ispuniti **8 zaposlenika** sa navršenih 40 godina radnog staža. Moguće je da će jedan broj zaposlenika koristiti pravo za prijevremenu penziju, jer ispunjavaju uslove



kao i da bi nekolicina zaposlenika II kategorije invalidnosti mogla biti penzionisana zbog gubitka radne sposobnosti. Zbog specifičnosti obavljanja poslova u šumarstvu (rad na otvorenom, izloženost atmosferskim uticajima, potom posljedica rata na zdravstveno stanje zaposlenika), iz godine u godinu se povećava broj zaposlenika sa preostalom radnom sposobnosti - II kategorija invalidnosti, kojih je sa 31.08.2011. godine bilo ukupno 48. Organizacijom sektora za ekologiju i zaštitne šume u ŠPD „UNSKO-SANSKE ŠUME“ d.o.o Bosanska Krupa su se dijelom stekli uslovi za dalji radni angažman ove kategorije zaposlenika. Neophodno je obzirom na broj zaposlenika sa preostalom radnom sposobnosti, razmotriti ostale zakonom predviđene mogućnosti rješenja statusa ove kategorije zaposlenih.

11. ZAVRŠNE NAPOMENE

Plan rada i poslovanja za 2012. godinu predstavlja sastavni dio Trogodišnjeg plana rada i poslovanja za period 2012. – 2014. godina. Plan rada i poslovanja za 2012. godinu je urađen u skladu sa Metodologijom za izradu programa rada Izvještaja o radu i drugih informativnih materijala, koji se upućuju Vladi i Skupštini Unsko-sanskog kantona (Sl. glasnik USK broj:5/04). Takođe Planom rada i poslovanja za 2012. godinu su uvaženi zahtjevi važećih šumsko-gospodarskih osnova i normativnih akata ŠPD „UNSKO-SANSKE ŠUME“ d.o.o Bosanska Krupa, kojim je uređena oblast koju sadrži plan.

U 2012. godini je planirano da ŠPD „UNSKO-SANSKE ŠUME“ d.o.o Bosanska Krupa usječe (otpremi) 384.821 m³ drvnih sortimenata, što je više od plana za 2011. godinu za 4% i za 7% u odnosu na izvršenje u 2010. godini.

Pored prodaje drvnih sortimenata planirano je da se u vlastitoj režiji izgradi 5,0 km kamionskih puteva i proizvede za potrebe pošumljavanj 581.580 komada šumskih sadnica.

Planirani prihodi po Planu za 2012. godinu iznose 27.634.316,00 KM, a rashodi 27.232.345,00 KM. Na ovaj način bi ŠPD "UNSKO-SANSKE ŠUME" d.o.o. Bosanska Krupa ostvarilo dobit u poslovanju u iznosu 401.971,00 KM.

ŠPD "UNSKO-SANSKE ŠUME" d.o.o. Bosanska Krupa je planiralo izvesti šumsko-uzgojne radove na površini od 3.455,4 ha. Najveći dio se odnosi na njege u izdanačkim šumama (1.972,7 ha), dok se na poslove pripreme za pošumljavanje i pošumljavanje odnosi 447,8 ha. Plan je urađen u skladu sa postavkama važećih šumskoprivrednih osnova za pojedina šumskoprivredna područja i sa donešenim godišnjim planovima gospodarenja.

Prodaja drvnih sortimenata i ostalih proizvoda će se vršiti na osnovu godišnjih ugovora, koji će biti potpisani sa kupcima sirovine u skladu sa kriterijima za raspodjelu (prodaju) sirovine, koji trebaju biti usvojeni od strane Nadzornog odbora ŠPD "UNSKO-SANSKE ŠUME" d.o.o. Bosanska Krupa i Cjenovnikom o prodaji roba i usluga ŠPD "UNSKO-SANSKE ŠUME" d.o.o. Bosanska Krupa za 2012. godinu.

Nabavke roba i usluga se planiraju vršiti u skladu sa Zakonom o javnim nabavkama.

Planirana ulaganja u izgradnju kamionskih puteva, objekte i opremu su prije svega u funkciji povećanja obima, kvaliteta i praćenja proizvodnje i planiraju se finansirati iz vlastitih sredstava.

U 2012. godini nije planirano zaduženje ŠPD "UNSKO-SANSKE ŠUME" d.o.o. Bosanska Krupa po novim kreditima, a iz ranijih godina ne postoje kreditna zaduženja.

Od značajnijih poslova u 2012. godini je planirano da se završe poslovi na izradi i usvajanju šumskoprivrednih osnova za "Ključko" i "Unsko" šumskoprivredno područje.

U 2012.g. Uprava ŠPD "UNSKO-SANSKE ŠUME" d.o.o. Bosanska Krupa i svi zaposlenici će intenzivno i u kontinuitetu provoditi principe i kriterije propisane usvojenim procedurama vezanim za FSC standard, a sve u cilju zadržavanja svih elemenata tehničko-tehnološkog procesa na najvišem nivou.



ŠPD "UNSKO-SANSKE ŠUME" d.o.o. Bosanska Krupa planira svoje planske zadatke ostvariti uz podršku organa upravljanja ŠPD "UNSKO-SANSKE ŠUME" d.o.o. Bosanska Krupa i potpuno zalaganje svih zaposlenika.

Sa Sindikatom ŠPD "UNSKO-SANSKE ŠUME" d.o.o. Bosanska Krupa očekuje korektnu saradnju i razumijevanje za uslove u kojima ŠPD „UNSKO-SANSKE ŠUME“ d.o.o Bosanska Krupa posluje, a pri tom se misli prvenstveno na još uvijek prisutne uticaje ekonomske krize i drugih faktora iz okruženja.

ŠPD "UNSKO-SANSKE ŠUME" d.o.o. Bosanska Krupa očekuje od uže i šire lokalne zajednice otvorenu saradnju, sve u cilju dobrog gospodarenja šumskim resursima, koji su mu dati na korištenje.



PRILOZI



12. PRILOZI

12.1 PLAN PRIHODA ZA 2012. GODINU PO PODRUŽNICAMA

R.br.	VRSTA PRIHODA	PODRUŽNICA "ŠUMARIJA"					PODRUŽNICA		DIREKCIJA ŠPD		UKUPNO ŠPD KM
		Bihać	B.Petrovac	Cazin	Ključ	S.Most	GMO	Rasadnik	Pogon gos.	Sektori	
		KM	KM	KM	KM	KM	KM	KM	KM	KM	
PRIHOD OD PRODAJE DRVNIH SORTIMENATA NA MEĐUSTOVARIŠTU											
1	Četinarski trupci	1.211.410	5.110.370	0	948.750	2.337.145	0	0	1.206.580	0	10.814.255
2	Četinarsko cijepano	198.400	991.320	175.320	48.240	150.840	0	0	84.640	0	1.648.760
3	Rudno drvo	0	0	0	0	0	0	0	0	0	0
4	Lišćarski trupci	1.054.872	1.385.514	45.942	245.544	997.230	0	0	1.115.790	0	4.844.892
5	Lišćarsko cijepano	1.550.220	2.348.850	107.573	460.793	1.406.790	0	0	1.512.788	0	7.387.013
I	UKUPNO (1-5)	4.014.902	9.836.054	328.835	1.703.327	4.892.005	0	0	3.919.798	0	24.694.920
PRIHOD OD PRODAJE DRVNIH SORTIMENATA NA ŠUMA-PANJU											
6	Lišćarski trupci	0	0	0	0	0	0	0	0	0	0
7	Lišćarsko cijepano	696.774	111.098	60.658	96.356	116.350	0	0	134.160	0	1.215.396
II	UKUPNO (6-7)	696.774	111.098	60.658	96.356	116.350	0	0	134.160	0	1.215.396
III	UKUPNO OD PRODAJE DRV. SORT. (I+II)	4.711.676	9.947.152	389.493	1.799.683	5.008.355	0	0	4.053.958	0	25.910.316
OSTALI PRIHODI											
8	Izgradnja puteva	0	0	0	0	0	500.000	0	0	0	500.000
9	Pašarine, šumske štete i ostalo	1.000	1.000	1.000	1.000	1.500	0	0	1.500	0	7.000
10	Prihodi od prevoza	121.500	128.250	13.500	33.750	121.500	150.000	0	121.500	0	690.000
11	Ostali prihodi (zakup i dir.)	0	18.000	0	0	0	0	0	0	23.000	41.000
12	Prihod od separacije	0	0	0	0	0	160.000	0	0	0	160.000
13	Prihodi od sadnica	0	0	0	0	0	0	205.000	0	0	205.000
14	Prihodi od ekologije i upr.zašt.š.	0	0	0	0	0	0	0	0	6.000	6.000
15	Ostali prihodi	1.000	1.000	500	500	1.000	0	10.000	1.000	100.000	115.000
IV	UKUPNO (8-15)	123.500	148.250	15.000	35.250	124.000	810.000	215.000	124.000	129.000	1.724.000
V	SVEUKUPAN PRIHOD (III+IV)	4.835.176	10.095.402	404.493	1.834.933	5.132.355	810.000	215.000	4.177.958	129.000	27.634.316

12.2 PLANA RASHODA ZA 2012. GODINU PO PODRUŽNICAMA

12.2.1 STRUKTURA INTERNIH RASHODA ZA 2012. GODINU PO PODRUŽNICAMA

R. br.	OPIS	jedin. cijena KM/ha	PODRUŽNICA "ŠUMARIJA"										PODRUŽNICA		DIREKCIJA ŠPD			UKUPNO ŠPD				
			Bihać		B.Petrovac		Cazin		Ključ		S.Most		GMO	Ras.	Pogon gosp.		Sektori	ha	KM			
			ha	KM	ha	KM	ha	KM	ha	KM	ha	KM	KM	KM	ha	KM	KM	ha	KM			
INTERNE FAKTURE																						
1	Interni rashodi (fakture GMO i ost.)																		0	-800.000		
2	Interni rashodi (fakt.ekologije)																			-10.000	0	-10.000
I	UKUPNO INTERNI RASHODI		0	0	0	0	0	0	0	0	0	0	0	0	0	0	0	0	0	0	0	-810.000
BIOLOŠKA INVESTICIJA PROSTA-ŠUMSKO-UZGOJNI RADOVI (količine u ha)																						
3	Priprema tla za pošumljavanje	1028,00	20,0	-20.560	60,0	-61.680	20,7	-21.280	9,7	-9.972	35,00	-35.980			50,7	-52.120			196,1	-201.591		
4	Pošumljavanje	1193,00	50,0	-59.650	50,0	-59.650	24,2	-28.871	15,2	-18.134	35,00	-41.755			50,7	-60.485			225,1	-268.544		
5	Popunjavanje po kolaudaciji	895,00	5,0	-4.475		0		0	10,0	-8.950	6,50	-5.818			5,1	-4.565			26,6	-23.807		
6	Njega šumskih kultura	1882,00	55,0	-103.510		0	69,1	-130.046	14,7	-27.665	62,00	-116.684			49,1	-92.406			249,9	-470.312		
7	Njega kultura (prerede)-kresanje	0,00		0	50,0	0	262,1	0	5,5	0	108,8	0		40,9	0				467,3	0		
8	Njega izdan.šuma (prerede)	0,00	781,0	0	400,0	0	189,9	0	110,3	0	295,10	0		196,4	0				1.972,7	0		
9	Njega lišč. mlad. izdanačkih šuma	1882,00		0		0	89,1	-167.686		0		0			0				89,1	-167.686		
10	Njega mladika izd. šum. pitomog kest.	1882,00		0		0	67,5	-127.035		0		0			0				67,5	-127.035		
11	Njega prirodnog podmlatka	1882,00	15,0	-28.230	15,0	-28.230	1,0	-1.882	25,0	-47.050	105,00	-197.610				0			161,0	-303.002		
12	Podsijavanje jele			0		0		0		0		0				0			0,0	0		
II	UKUPNO ŠUMSKO-UZGOJNI RADOVI		926,0	-216.425	575,0	-149.560	723,6	-476.800	190,4	-111.771	647,4	-397.847	0	0	392,9	-209.575	0	0	3.455,3	-1.561.977		
BIOLOŠKA INVESTICIJA PROSTA-OSTALO																						
13	Prik. pod. i izrada izvedbenih proj.			0		0		0		0		0	0	0		0				-472.882	-472.882	
14	Šumskogosp.osnova (ŠGO)																			-515.288	-515.288	
III	UKUPNO BIOL. INV.-PROSTA-OSTALO		0	0	0	0	0	0	0	0	0	0	0	0	0	0	0	0	-988.170	-988.170		
IV	SVEUKUPNO BIOL. INV.-PROSTA (II+III)		-216.425	-149.560	-476.800	-111.771	-397.847	0	0	-209.575	-988.170	-2.550.147										
V	SVEUKUPNO (I+IV)		-216.425	-149.560	-476.800	-111.771	-397.847	-800.000	0	-209.575	-998.170	-3.360.147										

12.3 PLANA RASHODA ZA 2012. GODINU PO PODRUŽNICAMA

R/B	O P I S	PODRUŽNICA "ŠUMARIJA"					PODRUŽNICA		DIREKCIJA ŠPD-a		UKUPNO
		Bihać	B. Petrovac	Cazin	Ključ	S. Most	GMO	Rasadnik	Pogon gosp.	Sektori	
1.	Utrošak materijala za proizv.sadnica	50.000	50.000	25.000	25.000	40.000	5.000	3.000	38.000	30.000	266.000
2.	Utrošeni materijal u režiji	18.000	24.000	7.000	5.000	13.000	6.000	45.000	15.000	117.000	250.000
3.	Utrošeni kancelarijski materijal	4.000	3.500	3.000	2.000	3.500	2.000	1.000	4.000	57.000	80.000
4.	Utrošeni materijal za održ. čistoće	1.023	1.315	365	585	1.023	1.169	219	877	2.923	9.500
5.	Utrošena nabavljena električna energija	3.909	3.909	1.303	1.955	3.909	9.121	1.042	2.345	15.506	43.000
6.	Utroš.ost.energ.(ogrev, mazut,lož ulje.)	7.875	5.250	3.938	2.625	9.188	3.938	2.494	4.725	22.969	63.000
7.	Utrošeno gorivo i mazivo	59.500	74.500	31.875	31.875	59.062	403.750	10.625	37.500	141.313	850.000
8.	Utrošeni rezervni dijelovi	17.500	39.500	4.000	6.000	17.500	80.000	1.000	15.000	19.500	200.000
9.	Otpis auto guma	3.500	6.000	1.000	2.000	5.000	40.000	800	3.500	13.200	75.000
10.	Otpis sitnog inventara	2.000	2.000	500	1.000	3.000	1.000	500	1.500	14.500	26.000
11.	HTZ oprema	4.500	4.500	1.500	1.500	4.500	4.500	1.500	4.500	48.000	75.000
12.	Amortizacija osnovnih sredstava	115.000	235.000	27.000	48.000	450.000	120.000	20.000	45.000	240.000	1.300.000
13.	Bruto plate	750.000	1.050.000	360.000	350.000	820.000	520.000	210.000	710.000	3.722.000	8.492.000
14.	Naknade za minuli rad	77.000	107.000	37.000	36.000	82.000	54.000	21.000	72.500	457.667	944.167
15.	Naknade za topli obrok	186.420	236.132	86.996	86.996	201.955	52.819	127.387	198.848	688.447	1.866.000
16.	Naknade za prevoz radnika	21.000	1.000	250	2.000	6.000	6.000	4.000	10.000	39.750	90.000
17.	Regres	28.500	37.000	13.000	13.000	30.500	19.500	8.000	31.000	119.500	300.000
18.	Usl. na poš.,pop.,njegi i pripr.terena	216.425	149.560	476.800	111.771	397.847	0	0	209.575	0	1.561.978
19.	Usluge u šumarstvu: sječa – izvoz	1.767.799	4.001.015	207.433	629.329	1.802.614	0	0	1.638.877	0	10.047.067
20.	Transportne usluge	254.000	50.000	20.000	60.000	120.000	0	1.000	95.000	0	600.000
21.	Usluge održavanja puteva	120.000	240.000	10.000	40.000	40.000	54.000	400	80.000	15.600	600.000
22.	Usluge održavanja opreme i građ.	25.000	10.000	2.000	3.000	15.000	25.000	1.000	8.000	80.000	169.000
23.	Tehnički pregled i atestiranja	700	800	400	700	1.000	5.000	150	700	1.200	10.650
24.	Zakupnine	0	0	0	0	0	0	0	0	30.000	30.000
25.	Troškovi reklame i sajmovi	0	0	0	0	0	0	0	0	60.000	60.000
26.	Premije osig.stal.sredst. i odg. za 3. lica	4.500	4.500	1.400	1.800	5.000	16.000	500	2.200	14.300	50.200
27.	Premije kol. osiguranja	0	0	0	0	0	0	0	0	0	0
28.	Usluge platnog prometa	0	0	0	0	0	0	0	0	2.000	2.000
29.	Troškovi reprezentacije	0	0	0	0	0	0	0	0	21.000	21.000
30.	Dnevnice	400	400	200	200	400	200	200	400	19.600	22.000
31.	Certificiranje i ISO standard	0	0	0	0	0	0	0	0	0	0
32.	Naknada za privremene poslove	0	0	0	0	0	0	0	0	90.000	90.000
33.	Otpremnine (tehnološki višak)	0	0	0	0	0	0	0	0	15.000	15.000
34.	Naknada za stipendije	0	0	0	0	0	0	0	0	33.800	33.800
35.	Jubilarni nagrade	0	0	0	0	0	0	0	0	120.000	120.000
36.	Pomoć radnicima	1.500	1.500	1.500	1.500	1.500	1.500	1.500	1.500	38.000	50.000
37.	Članarina privrednim komorama	0	0	0	0	0	0	0	0	14.400	14.400
	PRENOS	3.740.051	6.338.381	1.323.460	1.463.835	4.133.498	1.430.497	462.317	3.230.547	6.304.174	28.426.762

PLANA RADA I POSLOVANJA ZA 2012. GODINU



Nastavak tabele

R/B	O P I S	PODRUŽNICA "ŠUMARIJA"					PODRUŽNICA		DIREKCIJA ŠPD-a		UKUPNO
		Bihać	B. Petrovac	Cazin	Ključ	S. Most	GMO	Rasadnik	Pogon gosp.	Sektori	
	DONOS	3.740.051	6.338.381	1.323.460	1.463.835	4.133.498	1.430.497	462.317	3.230.547	6.304.174	28.426.762
38.	Doprinos za izgr. stanova RVI i šehida	48.116	124.402	1.178	22.796	66.216	0	0	49.594	0	312.302
39.	Administrativne i druge takse	500	500	0	800	1.500	100	100	7.000	71.500	82.000
40.	Takse i putarine za registraciju vozila	2.000	2.400	1.000	1.000	2.800	16.000	500	2.100	4.200	32.000
41.	Troškovi PTT usluga	3.000	4.600	3.700	3.400	6.000	2.000	1.000	4.500	57.800	86.000
42.	Komunalne, zdravstvene i sl. usluge	4.800	39.000	2.500	4.400	2.500	7.000	37.000	4.000	18.800	120.000
43.	Usluge stručnog usavrš. i struč. usluge	0	0	0	0	0	0	0	0	90.000	90.000
44.	Troškovi pretplate na stručne časopise	0	0	0	0	0	0	0	0	14.000	14.000
45.	Redovna kamata	0	0	0	0	0	0	0	0	0	0
46.	Oglaš	0	0	0	0	0	0	0	0	22.000	22.000
47.	Ukalkul. trošk.obnove zemlj.i šuma	0	0	0	0	0	0	0	0	0	0
48.	Naknade za korištenje općekorisnih FŠ	206.071	425.974	12.744	81.925	218.102	0	0	165.612		1.110.428
49.	Ost.razni troš.(vodne nakn.,nesr. i sl.)	0	0	0	0	0	0	0	0	52.000	52.000
I	U K U P N O Σ (1-49) :	4.004.538	6.935.257	1.344.582	1.578.156	4.430.616	1.455.597	500.917	3.463.353	6.634.474	30.347.492
50.	Uticao zalih	0	0	0	0	0	0	0	0	0	0
II	UKUPNO (I + 50):	4.004.538	6.935.257	1.344.582	1.578.156	4.430.616	1.455.597	500.917	3.463.353	6.634.474	30.347.492
51.	Obračunate kamate	0	0	0	0	0	0	0	0	20.000	20.000
52.	Rashodi stalnih sredstava	0	0	0	0	0	0	0	0	10.000	10.000
53.	Kazne	0	0	0	0	0	0	0	0	15.000	15.000
54.	Umanjenje i otpis proizvoda	0	0	0	0	0	0	0	0	0	0
55.	Otpis i ispravka potraž. od kupaca	0	0	0	0	0	0	0	0	100.000	100.000
56.	Troškovi i izdaci iz ranijih godina	0	0	0	0	0	0	0	0	100.000	100.000
III	UKUPNO Σ (51-56)	0	0	0	0	0	0	0	0	245.000	245.000
IV	SVEUKUPNO RASHODI (II+III):	4.004.538	6.935.257	1.344.582	1.578.156	4.430.616	1.455.597	500.917	3.463.353	6.879.474	30.592.492
57.	Interni rashodi (fakture GMO i ost.)						-800.000				-800.000
58.	Priprema tla za pošumljavanje	-20.560	-61.680	-21.280	-9.972	-35.980			-52.120		-201.591
59.	Pošumljavanje	-59.650	-59.650	-28.871	-18.134	-41.755			-60.485		-268.544
60.	Popunjavanje po kolaudaciji	-4.475	0	0	-8.950	-5.818			-4.565		-23.807
61.	Njega šumskih kultura	-103.510	0	-130.046	-27.665	-116.684			-92.406		-470.312
62.	Njega kultura (prerede)-kresanje	0	0	0	0	0			0		0
63.	Njega izdan šuma (prerede)	0	0	0	0	0			0		0
64.	Njega lišč. mlad. izdanačkih šuma	0	0	-167.686	0	0			0		-167.686
65.	Njega mladika izd. šum. Pitom. kest.	0	0	-127.035	0	0			0		-127.035
66.	Njega prirodnog podmlatka	-28.230	-28.230	-1.882	-47.050	-197.610			0		-303.002
67.	Podsijavanje jele	0	0	0	0	0					0
68.	Prik. pod. i izrada izvedbenih proj.									-472.882	-472.882
69.	Šumskogospodarska osnova(ŠGO)									-515.288	-515.288
70.	Interni rashodi (fakt.ekologije)									-10.000	-10.000
V	UKUPNO INT. RASH. (57do70)	-216.425	-149.560	-476.800	-111.771	-397.847	-800.000	0	-209.575	-998.170	-3.360.147
VI	SVEUKUPNO RASHODI (IV+V):	3.788.113	6.785.697	867.782	1.466.386	4.032.769	655.597	500.917	3.253.778	5.881.304	27.232.344

12.4 PLAN PRIHODA, RASHODA I DOBITI ZA 2012. GODINU PO PODRUŽNICAMA

R.br.	VRSTA PRIHODA	PODRUŽNICA "ŠUMARIJA"					PODRUŽNICA		DIREKCIJA ŠPD		UKUPNO ŠPD KM
		Bihać	B.Petrovac	Cazin	Ključ	S.Most	GMO	Rasadnik	Pogon gos.	Sektori	
		KM	KM	KM	KM	KM	KM	KM	KM	KM	
I	UKUPNO PRIHODI	4.835.176	10.095.402	404.493	1.834.933	5.132.355	810.000	215.000	4.177.958	129.000	27.634.316
1	Interni prihodi										0
2	Raspored prihoda direkcije	24.161	41.909	1.625	12.951	22.665	3.350	1.635	20.705	-129.000	0
II	SVEUKUPNO PRIHODI (I+1+2)	4.859.337	10.137.311	406.118	1.847.884	5.155.020	813.350	216.635	4.198.662	0	27.634.316
III	RASHODI	4.004.538	6.935.257	1.344.582	1.578.156	4.430.616	1.455.597	500.917	3.463.353	6.879.474	30.592.492
3	Interne fakture (GMO i ostali)						-800.000			-10.000	-810.000
4	Interne fakture (biološke investicije)	-216.425	-149.560	-476.800	-111.771	-397.847		0	-209.575	-988.170	-2.550.147
5	UKUPNO INTERNE FAKT.I BIOL. INV.	-216.425	-149.560	-476.800	-111.771	-397.847	-800.000		-209.575	-998.170	-3.360.147
IV	UKUPNO RASHODI (III+5)	3.788.113	6.785.697	867.782	1.466.386	4.032.769	655.597	500.917	3.253.778	5.881.304	27.232.345
6	Raspored rashoda Direkcije	1.055.887	1.956.311	74.090	590.461	1.033.325	152.718	74.552	943.959	-5.881.304	0
V	SVEUKUPAN RASHOD (IV+6)	4.844.000	8.742.008	941.873	2.056.847	5.066.094	808.315	575.469	4.197.737	0	27.232.345
7	Dobit(+)/Gubitak(-) (II-IV)	15.336	1.395.302	-535.755	-208.963	88.926	5.035	-358.834	925	0	401.971
8	Porez na dobit										0
9	Neto dobit (7-8)										0
10	Broj zaposlenika na bazi sati rada	56	77	27	26	61	39	16	53	230	585
11	Bruto plaća po zaposlenom	1.231	1.252	1.225	1.237	1.232	1.226	1.203	1.230	1.514	1.344
12	Neto plaća po zaposlenom	769	783	766	773	770	767	752	769	946	840
13	Ostali izd. po zaposlenom	353	298	314	332	328	171	734	379	370	348
14	Dobit(+)/gubitak (-) po zaposlenom	274	18.121	-19.843	-8.037	1.458	129	-22.427	17	0	687

12.5 PLAN INVESTICIONIH ULAGANJA ZA 2012. GODINU

12.5.1 PLAN IZGRADNJE I NABAVKE STALNIH SREDSTAVA U 2012.GODINI

R.br.	OPIS	PODRUŽNICA "ŠUMARIJA"					PODRUŽNICA		DIREKCIJA ŠPD		ŠPD "UŠŠ"
		Bihać	B.Petrovac	Cazin	Ključ	S.Most	GMO	Rasadnik	Pogon gos.	Sektori	UKUPNO
		KM	KM	KM	KM	KM	KM	KM	KM	KM	KM
	GRADEVINE-OBJEKTI										
1	PUTEVI	100.000				400.000					500.000
2	PROJEKTI		17.500			7.500					25.000
3	OBJEKTI	50.000	150.000	10.000	0	30.000		4.000		201.000	445.000
I	UKUPNO (1-3)	150.000	167.500	10.000	0	437.500		4.000		201.000	970.000
	OPREMA										
4	VOZILA									997.500	997.500
5	INFORMATIČKA OPREMA									62.500	62.500
6	OSTALA OPREMA	4.200	19.800	4.200	9.800	35.400	791.000	2.500	1.500	142.450	1.010.850
II	UKUPNO (4-6)	4.200	19.800	4.200	9.800	35.400	791.000	2.500	1.500	1.202.450	2.070.850
III	SVEUKUPNO (I+II)	154.200	187.300	14.200	9.800	472.900	791.000	6.500	1.500	1.403.450	3.040.850

12.5.2 PLANIRANI IZVORI FINANSIRANJA ZA 2012.GODINU

R.br.	IZVORI SREDSTAVA	VRIJEDNOST
		KM
1	PLANIRANA AMORTIZACIJA ZA 2011.	1.348.059
2	NEUTROŠENA AMORTIZACIJA IZ 2010.	872.800
3	IZVORI IZ TEKUĆEG POSLOVANJA	525.000
4	OSTALI IZVORI (AMORTIZACIJA 2012.)	294.991
I	UKUPNO(1-4)	3.040.850

12.5.3 PLAN IZGRADNJE GRAĐEVINSKIH OBJEKATA ZA 2012 GODINU

R.br.	OPIS	PODRUŽNICA "ŠUMARIJA"					PODRUŽNICA		DIREKCIJA ŠPD		ŠPD "USŠ"	
		Bihać	B.Petrovac	Cazin	Ključ	S.Most	GMO	Rasadnik	Pogon gos.	Sektori	UKUPNO	
		km	km	km	km	km	km	km	km	km	km	KM
GRAĐEVINE-KAMIONSKI PUTEVI (dužina u km)												
1	Put Lugarica-Babića dol (odjel125)-nastavak	1,00										100.000
2	Put Korjenovo odjel 43					4,00						400.000
I	UKUPNO KAMIONSKI PUTEVI (1 do 2)	1,00	0,00	0,00	0,00	4,00	0,00	0,00	0,00	0,00	5,00	500.000
PROJEKTI (kom.)												
3	Izrada projekta kam. Put Mijine barake		1									2.500
4	Izrada projekta kam. Puta Vijina pećina (42)		2									5.000
5	Izrada projekta odj.46 i 37 GJ Grmeč-Mijačica					3						7.500
6	Izrada projekta šum. kuće Oštrej		1									10.000
II	UKUPNO PROJEKTI (3 do 6)	0	4	0	0	3	0	0	0	0	0	25.000
GRAĐEVINE-OBJEKTI												
7	Izgradnja šum. kuće na Plješevici-Duga Luka	50.000										50.000
8	Sanacija montažne barake kod Šumarije		100.000									100.000
9	Izgradnja magazina za gorivo		50.000									50.000
10	Izgradnja drvene kuće					10.000						10.000
11	Sanacija krova na radilištu Mijačica					20.000						20.000
12	Remont plastenika (kom 1)							4.000				4.000
13	Nastrešnica za sušenje građe u šum. radioni									6.000		6.000
14	Eko farma-Rasadnik									5.000		5.000
15	Popločavanje dvorišta i izgradnja potp. zida			10.000								10.000
16	Sanacija upravne zgrade Direkcije Bos. Krupa									190.000		190.000
III	UKUPNO GRAĐEV. OBJEKTI (7 do 16)	50.000	150.000	10.000	0	30.000		4.000		201.000		445.000
IV	SVEUKUPNO GRAĐEV. OBJEKTI (I+II+III)											970.000

12.5.4 PLAN NABAVKE OPREME ZA 2012 GODINU

R.br.	OPIS	PODRUŽNICA "ŠUMARIJA"					PODRUŽNICA		DIREKCIJA ŠPD		ŠPD "USS"	
		Bihać	B.Petrovac	Cazin	Ključ	S.Most	GMO	Rasadnik	Pogon gos.	Sektori	UKUPNO	
		kom.	kom.	kom.	kom.	kom.	kom.	kom.	kom.	kom.	kom.	KM
	VOZILA											
1	PIC UP staro za novo											0
2	PIC UP novo											0
3	Kombi 8+1 staro za novo (iz 2000.g.)									4	4	202.000
4	Džip staro za novo									1	1	48.500
5	Kombi 8+1 novo									3	3	165.000
6	Lada Niva produžena											0
7	Lada Niva											0
8	Lada Niva staro za novo (iz 2000.g.)									4	4	77.000
9	Bus 17 sjedišta staro za novo (iz 1999.g.)									1	1	75.000
10	Bus 22 sjedišta staro za novo									2	2	140.000
11	Putničko vozilo (Pravni i ekon.Sektor)-Škoda									2	2	60.000
12	Putničko vozilo Audi 6-staro za novo									1	1	70.000
13	Kamionet 2,5t-staro za novo									2	2	160.000
I	UKUPNO VOZILA (1 do 13)	0	0	0		0	0			20	20	997.500
	INFORMATIČKA OPREMA											
14	Server											
15	Računar									30	30	35.000
16	Prenosivi računar-laptop									5	5	6.000
17	Laserski printer									10	10	3.000
18	Laserski printer-kolor									2	2	3.000
19	OS software-Windows									30	30	9.000
20	MS Office software									1	1	1.000
21	Antivirusni software									50	50	2.500
22	Switch									5	5	500
23	Fiskalni printer									4	4	2.500
II	UKUPNO INFORMATIČKA OPR.(14 do 23)											62.500

PLANA RADA I POSLOVANJA ZA 2012. GODINU



Nastavak tabele

R.br.	OPIS	PODRUŽNICA "SUMARIJA"					PODRUŽNICA		DIREKCIJA SPD		ŠPD "USS"	
		Bihać	B.Petrovac	Cazin	Ključ	S.Most	GMO	Rasadnik	Pogon gos.	Sektori	UKUPNO	
		kom.	kom.	kom.	kom.	kom.	kom.	kom.	kom.	kom.	kom.	KM
	OSTALA OPREMA											
24	Buldožer						1				1	380.000
25	Kiper vozilo						2				2	400.000
26	Plastična cisterna		1		1						2	800
27	Grn za čišćenje snijega					2					2	20.000
28	Kosilica sa čistačem snijega		1								1	2.500
29	Kosilica za travu								1		1	900
30	Mašina za metenje radiona i asfaltnog kruga						1				1	1.200
31	Agregat 206 KW								1		1	800
32	Frižider			1							1	600
33	Motorne pile	2	2	2	3	3					12	19.200
34	Mala ubodna pila		1								1	300
35	Fotokopirni aparat	1			1						2	2.000
36	Busole				2				10		12	1.800
37	GPS uređaj		3		1				8		12	12.000
38	Uređaj za pranje vozila		1								1	1.500
39	Mobitel								14		14	2.000
40	Telefon fiksni			2					6		8	1.600
41	Foto aparat (Kontrola)								3		3	600
42	Kamera								1		1	1.200
43	Namještaj Direkcija											100.000
44	Namještaj Podružnice		3.000		500				1.500			5.000
45	Metalni ormar za strogo zarač. tiskanice i ček.								3		3	3.000
46	Peć na drva za centralno grijanje					1					1	5.000
47	Klupa premjerbe				3	10					13	2.600
48	Wertex uređaj								5		5	10.000
49	Preslerovo svrdlo								20		20	7.000
50	Usisivač		1								1	400
51	Teleskopska motorna pila		1								1	1.700
52	Kase za blagajnu		1								1	2.000
53	Računarska mašina-kalkulator								3		3	450
54	Klima uređaj		3			6			3		12	7.200
55	Oprema za radionu (set alata GMO)						1				1	10.000
56	Sistem za navodnjavanje-remont							2500				2.500
57	Projektor za šumarski dom				1						1	1.200
58	Šumarski čekić sa udarnim mehanizmom										10	3.000
III	UKUPNO OSTALA OPREMA (24 do 58)											1.010.050
IV	SVEUKUPNO OPREMA (I+II+III)											2.070.050



12.6 PLAN PRIHODA I RASHODA ZA 2012. GODINU PO PODRUŽNICAMA

12.6.1 Podružnica "Šumarija" Bihac

PLAN PRIHODA ZA 2012. GODINU

R.br.	VRSTA PRIHODA	CIJENA KM/m ³	PLAN 2012.god.	
			KOL.	PRIHOD
			m ³	KM
PRIHOD OD PRODAJE DRVNIH SORTIMENATA NA MEĐUSTOVOARIŠTU				
1	Četinarski trupci	115,00	10.534	1.211.410
2	Četinarsko cijepano	40,00	4.960	198.400
3	Rudno drvo	0,00	0	0
4	Lišćarski trupci	78,00	13.524	1.054.872
5	Lišćarsko cijepano	52,50	29.528	1.550.220
I	UKUPNO (1-5) :		58.546	4.014.902
PRIHOD OD PRODAJE DRVNIH SORTIMENATA NA ŠUMA-PANJU				
6	Lišćarski trupci	70,00	0	0
7	Lišćarsko cijepano	26,00	26.799	696.774
II	UKUPNO (6-7) :		26.799	696.774
III	UKUPNO OD PROD.DRV. SORT. (I+II)		85.345	4.711.676
OSTALI PRIHODI				
8	Izgradnja puteva			0
9	Pašarine, šumske štete i ostalo			1.000
10	Usluga prevoza			121.500
11	Ostali prihodi (zakup i dir.)			0
12	Proizvodi iz separacije			0
13	Prodaja sadnica			0
14	Izgradnja objekata i drvena galanterija			0
15	Ostali prihodi			1.000
IV	UKUPNO (8-15)			123.500
V	SVEUKUPAN PRIHOD (III+IV)			4.835.176



PLANA RASHODA ZA 2012. GODINU- Podružnica "Šumarija" Bihać

R/B	O P I S	VARIJABILNI	VREMENSKI	UKUPNO
		TROŠKOVI	TROŠKOVI	
		KM	KM	KM
1.	Utrošak materijala za proizv.sadnica		50.000	50.000
2.	Utrošeni materijal u režiji		18.000	18.000
3.	Utrošeni kancelarijski materijal		4.000	4.000
4.	Utrošeni materijal za održ. čistoće		1.023	1.023
5.	Utrošena nabavljena električna energija		3.909	3.909
6.	Utroš.ost.energ.(ogrev, mazut,lož ulje.)		7.875	7.875
7.	Utrošeno gorivo i mazivo		59.500	59.500
8.	Utrošeni rezervni dijelovi		17.500	17.500
9.	Otpis auto guma		3.500	3.500
10.	Otpis sitnog inventara		2.000	2.000
11.	HTZ oprema		4.500	4.500
12.	Amortizacija osnovnih sredstava		115.000	115.000
13.	Bruto plate		750.000	750.000
14.	Naknade za minuli rad		77.000	77.000
15.	Naknade za topli obrok		186.420	186.420
16.	Naknade za prevoz radnika		21.000	21.000
17.	Regres		28.500	28.500
18.	Usl. na poš.,pop.,njegi i pripr.terena	216.425	0	216.425
19.	Usluge u šumarstvu: sječa – izvoz	1.767.799	0	1.767.799
20.	Transportne usluge		254.000	254.000
21.	Usluge održavanja puteva		120.000	120.000
22.	Usluge održavanja opreme i grad.		25.000	25.000
23.	Tehnički pregled i atestiranja		700	700
24.	Zakupnine		0	0
25.	Troškovi reklame i sajmovi		0	0
26.	Premije osig.stal.sredst. i odg. za 3. lica		4.500	4.500
27.	Premije kol. osiguranja		0	0
28.	Usluge platnog prometa		0	0
29.	Troškovi reprezentacije		0	0
30.	Dnevnice		400	400
31.	Certificiranje i ISO standard		0	0
32.	Naknada za privremene poslove		0	0
33.	Otpremnine (tehnološki višak)		0	0
34.	Naknada za stipendije		0	0
35.	Jubilarni nagrade		0	0
36.	Pomoć radnicima		1.500	1.500
37.	Članarina privrednim komorama		0	0
38.	Doprinos za izgr. stanova RVI i šeh.		48.116	48.116
39.	Administrativne i druge takse		500	500
40.	Takse i putarine za registraciju vozila		2.000	2.000
41.	Troškovi PTT usluga		3.000	3.000
42.	Komunalne, zdravstvene i sl. usluge		4.800	4.800
43.	Usluge stručnog usavrš. i struč. usl.		0	0
44.	Troškovi pretplate na stručne časop.		0	0
45.	Redovna kamata		0	0
46.	Oglasi		0	0
47.	Ukalkul. trošk.obnove zemlj.i šuma		0	0
48.	Naknade za korištenje općekorisnih FŠ		206.071	206.071
49.	Ost.razni troš.(vodne nakn.,nesr. i sl.)		0	0
I	UKUPNO Σ (1-49) :	1.984.224	2.020.314	4.004.538
50.	Uticaj zaliha		0	0
II	UKUPNO (I + 50):	1.984.224	2.020.314	4.004.538
51.	Obračunate kamate		0	0
52.	Rashodi stalnih sredstava		0	0
53.	Kazne		0	0
54.	Umanjenje i otpis proizvoda		0	0
55.	Otpis i ispravka potraž. od kupaca		0	0
56.	Troškovi i izdaci iz ranijih godina		0	0
III	UKUPNO Σ (51-56)	0	0	0
IV	UKUPNO RASHODI (II+III):	1.984.224	2.020.314	4.004.538

Nastavak tabele

R/B	O P I S	VARIJABILNI TROŠKOVI	VREMENSKI TROŠKOVI	UKUPNO
		KM	KM	KM
57.	Interni rashodi (fakture GMO i ost.)		0	0
58.	Priprema tla za pošumljavanje		-20.560	-20.560
59.	Pošumljavanje		-59.650	-59.650
60.	Popunjavanje po kolaudaciji		-4.475	-4.475
61.	Njega šumskih kultura		-103.510	-103.510
62.	Njega kultura (prerede)-kresanje		0	0
63.	Njega izdan.šuma (prorede)		0	0
64.	Njega lišč. mlad. izdanačkih šuma		0	0
65.	Njega mladika izd. šum. Pitom. kest.		0	0
66.	Njega prirodnog podmlatka		-28.230	-28.230
67.	Podsijavanje jele		0	0
68.	Prik. pod. i izrada izvedbenih proj.		0	0
69.	Šumskogospodarska osnova(ŠGO)		0	0
70.	Interni rashodi (fakt.ekologije)		0	0
V	UKUPNO INT. RASH. (57do70)	0	-216.425	-216.425
VI	SVEUKUPNO RASHODI (IV+V):	1.984.224	1.803.889	3.788.113



12.6.2 Podružnica „Šumarija“ Bosanski Petrovac

PLAN PRIHODA ZA 2012. GODINU

R.br.	VRSTA PRIHODA	CIJENA KM/m3	PLAN 2012.god.	
			KOL. m3	PRIHOD KM
			PRIHOD OD PRODAJE DRVNIH SORTIMENATA NA MEĐUSTOVARISŤTU	
1	Četinarski trupci	115,00	44.438	5.110.370
2	Četinarsko cijepano	40,00	24.783	991.320
3	Rudno drvo	0,00	0	0
4	Lišćarski trupci	78,00	17.763	1.385.514
5	Lišćarsko cijepano	52,50	44.740	2.348.850
I	UKUPNO (1-5) :		131.724	9.836.054
PRIHOD OD PRODAJE DRVNIH SORTIMENATA NA ŠUMA-PANJU				
6	Lišćarski trupci	70,00	0	0
7	Lišćarsko cijepano	26,00	4.273	111.098
II	UKUPNO (6-7) :		4.273	111.098
III	UKUPNO OD PROD.DRV. SORT. (I+II)		135.997	9.947.152
OSTALI PRIHODI				
8	Izgradnja puteva			0
9	Pašarine, šumske štete i ostalo			1.000
10	Usluga prevoza			128.250
11	Ostali prihodi (zakup i dir.)			18.000
12	Proizvodi iz separacije			0
13	Prodaja sadnica			0
14	Izgradnja objekata i drvena galanterija			0
15	Ostali prihodi			1.000
IV	UKUPNO (8-15)			148.250
V	SVEUKUPAN PRIHOD (III+IV)			10.095.402



PLAN RASHODA ZA 2012. GODINU - Podružnica "Šumarija" Bos.Petrovac

R/B	O P I S	VARIJABILNI	VREMENSKI	UKUPNO
		TROŠKOVI	TROŠKOVI	
		KM	KM	KM
1.	Utrošak materijala za proizv.sadnica		50.000	50.000
2.	Utrošeni materijal u režiji		24.000	24.000
3.	Utrošeni kancelarijski materijal		3.500	3.500
4.	Utrošeni materijal za održ. čistoće		1.315	1.315
5.	Utrošena nabavljena električna energija		3.909	3.909
6.	Utroš.ost.energ.(ogrev, mazut,lož ulje.)		5.250	5.250
7.	Utrošeno gorivo i mazivo		74.500	74.500
8.	Utrošeni rezervni dijelovi		39.500	39.500
9.	Otpis auto guma		6.000	6.000
10.	Otpis sitnog inventara		2.000	2.000
11.	HTZ oprema		4.500	4.500
12.	Amortizacija osnovnih sredstava		235.000	235.000
13.	Bruto plate		1.050.000	1.050.000
14.	Naknade za minuli rad		107.000	107.000
15.	Naknade za topli obrok		236.132	236.132
16.	Naknade za prevoz radnika		1.000	1.000
17.	Regres		37.000	37.000
18.	Usl. na poš.,pop.,njezi i pripr.terena	149.560	0	149.560
19.	Usluge u šumarstvu: sječa – izvoz	4.001.015	0	4.001.015
20.	Transportne usluge		50.000	50.000
21.	Usluge održavanja puteva		240.000	240.000
22.	Usluge održavanja opreme i građ.		10.000	10.000
23.	Tehnički pregled i atestiranja		800	800
24.	Zakupnine		0	0
25.	Troškovi reklame i sajmovi		0	0
26.	Premije osig.stal.sredst. i odg. za 3. lica		4.500	4.500
27.	Premije kol. osiguranja		0	0
28.	Usluge platnog prometa		0	0
29.	Troškovi reprezentacije		0	0
30.	Dnevnice		400	400
31.	Certificiranje i ISO standard		0	0
32.	Naknada za privremene poslove		0	0
33.	Otpremnine (tehnološki višak)		0	0
34.	Naknada za stipendije		0	0
35.	Jubilarni nagrade		0	0
36.	Pomoć radnicima		1.500	1.500
37.	Članarina privrednim komorama		0	0
38.	Doprinosi za izgr. stanova RVI i šeh.		124.402	124.402
39.	Administrativne i druge takse		500	500
40.	Takse i putarine za registraciju vozila		2.400	2.400
41.	Troškovi PTT usluga		4.600	4.600
42.	Komunalne, zdravstvene i sl. usluge		39.000	39.000
43.	Usluge stručnog usavrš. i struč. usl.		0	0
44.	Troškovi pretplate na stručne časop.		0	0
45.	Redovna kamata		0	0
46.	Oglasi		0	0
47.	Ukalkul. trošk.obnove zemlj.i šuma		0	0
48.	Naknade za korištenje općekorisnih FŠ		425.974	425.974
49.	Ost.razni troš.(vodne nakn.,nesr. i sl.)		0	0
I	UKUPNO Σ (1-49) :	4.150.575	2.784.682	6.935.257
50.	Uticaj zaliha		0	0
II	UKUPNO (I + 50):	4.150.575	2.784.682	6.935.257
51.	Obračunate kamate		0	0
52.	Rashodi stalnih sredstava		0	0
53.	Kazne		0	0
54.	Umanjenje i otpis proizvoda		0	0
55.	Otpis i ispravka potraž. od kupaca		0	0
56.	Troškovi i izdaci iz ranijih godina		0	0
III	UKUPNO Σ (51-56)	0	0	0
IV	UKUPNO RASHODI (II+III):	4.150.575	2.784.682	6.935.257

Nastavak tabele

R/B	O P I S	VARIJABILNI TROŠKOVI	VREMENSKI TROŠKOVI	UKUPNO
		KM	KM	KM
57.	Interni rashodi (fakture GMO i ost.)		0	0
58.	Priprema tla za pošumljavanje		-61.680	-61.680
59.	Pošumljavanje		-59.650	-59.650
60.	Popunjavanje po kolaudaciji		0	0
61.	Njega šumskih kultura		0	0
62.	Njega kultura (prerede)-kresanje		0	0
63.	Njega izdan.šuma (prorede)		0	0
64.	Njega lišč. mlad. izdanačkih šuma		0	0
65.	Njega mladika izd. šum. Pitom. kest.		0	0
66.	Njega prirodnog podmlatka		-28.230	-28.230
67.	Podsijavanje jele		0	0
68.	Prik. pod. i izrada izvedbenih proj.		0	0
69.	Šumskogospodarska osnova(ŠGO)		0	0
70.	Interni rashodi (fakt.ekologije)		0	0
V	UKUPNO INT. RASH. (57do70)	0	-149.560	-149.560
VI	SVEUKUPNO RASHODI (IV+V):	4.150.575	2.635.122	6.785.697



12.6.3 Podružnica „Šumarija“ Cazin

PLAN PRIHODA ZA 2012. GODINU

R.br.	VRSTA PRIHODA	CIJENA	PLAN 2012.god.	
			KOL.	PRIHOD
		KM/m3	m3	KM
PRIHOD OD PRODAJE DRVNIH SORTIMENATA NA MEĐUSTOVOVIŠTU				
1	Četinarski trupci	115,00	0	0
2	Četinarsko cijepano	40,00	4.383	175.320
3	Rudno drvo	0,00	0	0
4	Lišćarski trupci	78,00	589	45.942
5	Lišćarsko cijepano	52,50	2.049	107.573
I	UKUPNO (1-5) :		7.021	328.835
PRIHOD OD PRODAJE DRVNIH SORTIMENATA NA ŠUMA-PANJU				
6	Lišćarski trupci	70,00	0	0
7	Lišćarsko cijepano	26,00	2.333	60.658
II	UKUPNO (6-7) :		2.333	60.658
III	UKUPNO OD PROD.DRV. SORT. (I+II)		9.354	389.493
OSTALI PRIHODI				
8	Izgradnja puteva			0
9	Pašarine, šumske štete i ostalo			1.000
10	Usluga prevoza			13.500
11	Ostali prihodi (zakup i dir.)			0
12	Proizvodi iz separacije			0
13	Prodaja sadnica			0
14	Izgradnja objekata i drvena galanterija			0
15	Ostali prihodi			500
IV	UKUPNO (8-15)			15.000
V	SVEUKUPAN PRIHOD (III+IV)			404.493



PLAN RASHODA ZA 2012. GODINU - Podružnica "Šumarija" Cazin

R/B	O P I S	VARIJABILNI	VREMENSKI	UKUPNO
		TROŠKOVI	TROŠKOVI	
		KM	KM	KM
1.	Utrošak materijala za proizv.sadnica		25.000	25.000
2.	Utrošeni materijal u režiji		7.000	7.000
3.	Utrošeni kancelarijski materijal		3.000	3.000
4.	Utrošeni materijal za održ. čistoće		365	365
5.	Utrošena nabavljena električna energija		1.303	1.303
6.	Utroš.ost.energ.(ogrev, mazut,lož ulje.)		3.938	3.938
7.	Utrošeno gorivo i mazivo		31.875	31.875
8.	Utrošeni rezervni dijelovi		4.000	4.000
9.	Otpis auto guma		1.000	1.000
10.	Otpis sitnog inventara		500	500
11.	HTZ oprema		1.500	1.500
12.	Amortizacija osnovnih sredstava		27.000	27.000
13.	Bruto plate		360.000	360.000
14.	Naknade za minuli rad		37.000	37.000
15.	Naknade za topli obrok		86.996	86.996
16.	Naknade za prevoz radnika		250	250
17.	Regres		13.000	13.000
18.	Usl. na poš.,pop.,njeni i pripr.terena	476.800	0	476.800
19.	Usluge u šumarstvu: sječa – izvoz	207.433	0	207.433
20.	Transportne usluge		20.000	20.000
21.	Usluge održavanja puteva		10.000	10.000
22.	Usluge održavanja opreme i građ.		2.000	2.000
23.	Tehnički pregled i atestiranja		400	400
24.	Zakupnine		0	0
25.	Troškovi reklame i sajmovi		0	0
26.	Premije osig.stal.sredst. i odg. za 3. lica		1.400	1.400
27.	Premije kol. osiguranja		0	0
28.	Usluge platnog prometa		0	0
29.	Troškovi reprezentacije		0	0
30.	Dnevnice		200	200
31.	Certificiranje i ISO standard		0	0
32.	Naknada za privremene poslove		0	0
33.	Otpremnine (tehnološki višak)		0	0
34.	Naknada za stipendije		0	0
35.	Jubilarni nagrade		0	0
36.	Pomoć radnicima		1.500	1.500
37.	Članarina privrednim komorama		0	0
38.	Doprinos za izgr. stanova RVI i šeh.		1.178	1.178
39.	Administrativne i druge takse		0	0
40.	Takse i putarine za registraciju vozila		1.000	1.000
41.	Troškovi PTT usluga		3.700	3.700
42.	Komunalne, zdravstvene i sl. usluge		2.500	2.500
43.	Usluge stručnog usavrš. i struč. usl.		0	0
44.	Troškovi pretplate na stručne časop.		0	0
45.	Redovna kamata		0	0
46.	Oglasi		0	0
47.	Ukalkul. trošk.obnove zemlj.i šuma		0	0
48.	Naknade za korištenje općekorisnih FŠ		12.744	12.744
49.	Ost.razni troš.(vodne nakn.,nesr. i sl.)		0	0
I	UKUPNO Σ (1-49) :	684.233	660.349	1.344.582
50.	Uticaj zaliha		0	0
II	UKUPNO (I + 50):	684.233	660.349	1.344.582
51.	Obračunate kamate		0	0
52.	Rashodi stalnih sredstava		0	0
53.	Kazne		0	0
54.	Umanjenje i otpis proizvoda		0	0
55.	Otpis i ispravka potraž. od kupaca		0	0
56.	Troškovi i izdaci iz ranijih godina		0	0
III	UKUPNO Σ (51-56)	0	0	0
IV	UKUPNO RASHODI (II+III):	684.233	660.349	1.344.582



Nastavak tabele

R/B	O P I S	VARIJABILNI TROŠKOVI	VREMENSKI TROŠKOVI	UKUPNO
		KM	KM	KM
57.	Interni rashodi (fakture GMO i ost.)		0	0
58.	Priprema tla za pošumljavanje		-21.280	-21.280
59.	Pošumljavanje		-28.871	-28.871
60.	Popunjavanje po kolaudaciji		0	0
61.	Njega šumskih kultura		-130.046	-130.046
62.	Njega kultura (prerede)-kresanje		0	0
63.	Njega izdan.šuma (prorede)		0	0
64.	Njega lišč. mlad. izdanačkih šuma		-167.686	-167.686
65.	Njega mladika izd. šum. Pitom. kest.		-127.035	-127.035
66.	Njega prirodnog podmlatka		-1.882	-1.882
67.	Podsijavanje jele		0	0
68.	Prik. pod. i izrada izvedbenih proj.		0	0
69.	Šumskogospodarska osnova(ŠGO)		0	0
70.	Interni rashodi (fakt.ekologije)		0	0
V	UKUPNO INT. RASH. (57do70)	0	-476.800	-476.800
VI	SVEUKUPNO RASHODI (IV+V):	684.233	183.549	867.782



12.6.4 Podružnica „Šumarija“ Ključ

PLAN PRIHODA ZA 2012. GODINU

R.br.	VRSTA PRIHODA	CIJENA KM/m ³	PLAN 2012.god.	
			KOL.	PRIHOD
			m ³	KM
PRIHOD OD PRODAJE DRVNIH SORTIMENATA NA MEĐUSTOVARISHTU				
1	Četinarski trupci	115,00	8.250	948.750
2	Četinarsko cijepano	40,00	1.206	48.240
3	Rudno drvo	0,00	0	0
4	Lišćarski trupci	78,00	3.148	245.544
5	Lišćarsko cijepano	52,50	8.777	460.793
I	UKUPNO (1-5) :		21.381	1.703.327
PRIHOD OD PRODAJE DRVNIH SORTIMENATA NA ŠUMA-PANJU				
6	Lišćarski trupci	70,00	0	0
7	Lišćarsko cijepano	26,00	3.706	96.356
II	UKUPNO (6-7) :		3.706	96.356
III	UKUPNO OD PROD.DRV. SORT. (I+II)		25.087	1.799.683
OSTALI PRIHODI				
8	Izgradnja puteva			0
9	Pašarine, šumske štete i ostalo			1.000
10	Usluga prevoza			33.750
11	Ostali prihodi (zakup i dir.)			0
12	Proizvodi iz separacije			0
13	Prodaja sadnica			0
14	Izgradnja objekata i drvna galanterija			0
15	Ostali prihodi			500
IV	UKUPNO (8-15)			35.250
V	SVEUKUPAN PRIHOD (III+IV)			1.834.933



PLAN RASHODA ZA 2012. GODINU - Podružnica "Šumarija" Ključ,

R/B	O P I S	VARIJABILNI	VREMENSKI	UKUPNO
		TROŠKOVI	TROŠKOVI	
		KM	KM	KM
1.	Utrošak materijala za proizv.sadnica		25.000	25.000
2.	Utrošeni materijal u režiji		5.000	5.000
3.	Utrošeni kancelarijski materijal		2.000	2.000
4.	Utrošeni materijal za održ. čistoće		585	585
5.	Utrošena nabavljena električna energija		1.955	1.955
6.	Utroš.ost.energ.(ogrev, mazut,lož ulje.)		2.625	2.625
7.	Utrošeno gorivo i mazivo		31.875	31.875
8.	Utrošeni rezervni dijelovi		6.000	6.000
9.	Otpis auto guma		2.000	2.000
10.	Otpis sitnog inventara		1.000	1.000
11.	HTZ oprema		1.500	1.500
12.	Amortizacija osnovnih sredstava		48.000	48.000
13.	Bruto plate		350.000	350.000
14.	Naknade za minuli rad		36.000	36.000
15.	Naknade za topli obrok		86.996	86.996
16.	Naknade za prevoz radnika		2.000	2.000
17.	Regres		13.000	13.000
18.	Usl. na poš.,pop.,njeni i pripr.terena	111.771	0	111.771
19.	Usluge u šumarstvu: sječa – izvoz	629.329	0	629.329
20.	Transportne usluge		60.000	60.000
21.	Usluge održavanja puteva		40.000	40.000
22.	Usluge održavanja opreme i građ.		3.000	3.000
23.	Tehnički pregled i atestiranja		700	700
24.	Zakupnine		0	0
25.	Troškovi reklame i sajmovi		0	0
26.	Premije osig.stal.sredst. i odg. za 3. lica		1.800	1.800
27.	Premije kol. osiguranja		0	0
28.	Usluge platnog prometa		0	0
29.	Troškovi reprezentacije		0	0
30.	Dnevnice		200	200
31.	Certificiranje i ISO standard		0	0
32.	Naknada za privremene poslove		0	0
33.	Otpremnine (tehnološki višak)		0	0
34.	Naknada za stipendije		0	0
35.	Jubilarni nagrade		0	0
36.	Pomoć radnicima		1.500	1.500
37.	Članarina privrednim komorama		0	0
38.	Doprinosi za izgr. stanova RVI i šeh.		22.796	22.796
39.	Administrativne i druge takse		800	800
40.	Takse i putarine za registraciju vozila		1.000	1.000
41.	Troškovi PTT usluga		3.400	3.400
42.	Komunalne, zdravstvene i sl. usluge		4.400	4.400
43.	Usluge stručnog usavrš. i struč. usl.		0	0
44.	Troškovi pretplate na stručne časop.		0	0
45.	Redovna kamata		0	0
46.	Oglasi		0	0
47.	Ukalkul. trošk.obnove zemlj.i šuma		0	0
48.	Naknade za korištenje općekorisnih FŠ		81.925	81.925
49.	Ost.razni troš.(vodne nakn.,nesr. i sl.)		0	0
I	UKUPNO Σ (1-49) :	741.100	837.056	1.578.156
50.	Uticaj zaliha		0	0
II	UKUPNO (I + 50):	741.100	837.056	1.578.156
51.	Obračunate kamate		0	0
52.	Rashodi stalnih sredstava		0	0
53.	Kazne		0	0
54.	Umanjenje i otpis proizvoda		0	0
55.	Otpis i ispravka potraž. od kupaca		0	0
56.	Troškovi i izdaci iz ranijih godina		0	0
III	UKUPNO Σ (51-56)	0	0	0
IV	UKUPNO RASHODI (II+III):	741.100	837.056	1.578.156



nastavak tabele

R/B	O P I S	VARIJABILNI TROŠKOVI	VREMENSKI TROŠKOVI	UKUPNO
		KM	KM	KM
57.	Interni rashodi (fakture GMO i ost.)		0	0
58.	Priprema tla za pošumljavanje		-9.972	-9.972
59.	Pošumljavanje		-18.134	-18.134
60.	Popunjavanje po kolaudaciji		-8.950	-8.950
61.	Njega šumskih kultura		-27.665	-27.665
62.	Njega kultura (prerede)-kresanje		0	0
63.	Njega izdan.šuma (prerede)		0	0
64.	Njega lišč. mlad. izdanačkih šuma		0	0
65.	Njega mladika izd. šum. Pitom. kest.		0	0
66.	Njega prirodnog podmlatka		-47.050	-47.050
67.	Podsijavanje jele		0	0
68.	Prik. pod. i izrada izvedbenih proj.		0	0
69.	Šumskogospodarska osnova(ŠGO)		0	0
70.	Interni rashodi (fakt.ekologije)		0	0
V	UKUPNO INT. RASH. (57do70)	0	-111.771	-111.771
VI	SVEUKUPNO RASHODI (IV+V):	741.100	725.286	1.466.386



12.6.5 Podružnica „Šumarija“ Sanski Most

PLAN PRIHODA ZA 2012. GODINU

R.br.	VRSTA PRIHODA	CIJENA KM/m3	PLAN 2012.god.	
			KOL.	PRIHOD
			m3	KM
PRIHOD OD PRODAJE DRVNIH SORTIMENATA NA MEĐUSTOVARIŠTU				
1	Četinarski trupci	115,00	20.323	2.337.145
2	Četinarsko cijepano	40,00	3.771	150.840
3	Rudno drvo	0,00	0	0
4	Lišćarski trupci	78,00	12.785	997.230
5	Lišćarsko cijepano	52,50	26.796	1.406.790
I	UKUPNO (1-5) :		63.675	4.892.005
PRIHOD OD PRODAJE DRVNIH SORTIMENATA NA ŠUMA-PANJU				
6	Lišćarski trupci	70,00	0	0
7	Lišćarsko cijepano	26,00	4.475	116.350
II	UKUPNO (6-7) :		4.475	116.350
III	UKUPNO OD PROD.DRV. SORT. (I+II)		68.150	5.008.355
OSTALI PRIHODI				
8	Izgradnja puteva			0
9	Pašarine, šumske štete i ostalo			1.500
10	Usluga prevoza			121.500
11	Ostali prihodi (zakup i dir.)			0
12	Proizvodi iz separacije			0
13	Prodaja sadnica			0
14	Izgradnja objekata i drvna galanterija			0
15	Ostali prihodi			1.000
IV	UKUPNO (8-15)			124.000
V	SVEUKUPAN PRIHOD (III+IV)			5.132.355



PLAN RASHODA ZA 2012. GODINU - Podružnica "Šumarija" Sanski Most

R/B	O P I S	VARIJABILNI	VREMENSKI	UKUPNO
		TROŠKOVI	TROŠKOVI	
		KM	KM	KM
1.	Utrošak materijala za proizv.sadnica		40.000	40.000
2.	Utrošeni materijal u režiji		13.000	13.000
3.	Utrošeni kancelarijski materijal		3.500	3.500
4.	Utrošeni materijal za održ. čistoće		1.023	1.023
5.	Utrošena nabavljena električna energija		3.909	3.909
6.	Utroš.ost.energ.(ogrev, mazut,lož ulje.)		9.188	9.188
7.	Utrošeno gorivo i mazivo		59.062	59.062
8.	Utrošeni rezervni dijelovi		17.500	17.500
9.	Otpis auto guma		5.000	5.000
10.	Otpis sitnog inventara		3.000	3.000
11.	HTZ oprema		4.500	4.500
12.	Amortizacija osnovnih sredstava		450.000	450.000
13.	Bruto plate		820.000	820.000
14.	Naknade za minuli rad		82.000	82.000
15.	Naknade za topli obrok		201.955	201.955
16.	Naknade za prevoz radnika		6.000	6.000
17.	Regres		30.500	30.500
18.	Usl. na poš.,pop.,njegi i pripr.terena	397.847	0	397.847
19.	Usluge u šumarstvu: sječa – izvoz	1.802.614	0	1.802.614
20.	Transportne usluge		120.000	120.000
21.	Usluge održavanja puteva		40.000	40.000
22.	Usluge održavanja opreme i građ.		15.000	15.000
23.	Tehnički pregled i atestiranja		1.000	1.000
24.	Zakupnine		0	0
25.	Troškovi reklame i sajmova		0	0
26.	Premije osig.stal.sredst. i odg. za 3. lica		5.000	5.000
27.	Premije kol. osiguranja		0	0
28.	Usluge platnog prometa		0	0
29.	Troškovi reprezentacije		0	0
30.	Dnevnice		400	400
31.	Certificiranje i ISO standard		0	0
32.	Naknada za privremene poslove		0	0
33.	Otpremnine (tehnološki višak)		0	0
34.	Naknada za stipendije		0	0
35.	Jubilarne nagrade		0	0
36.	Pomoć radnicima		1.500	1.500
37.	Članarina privrednim komorama		0	0
38.	Doprinos za izgr. stanova RVI i šeh.		66.216	66.216
39.	Administrativne i druge takse		1.500	1.500
40.	Takse i putarine za registraciju vozila		2.800	2.800
41.	Troškovi PTT usluga		6.000	6.000
42.	Komunalne, zdravstvene i sl. usluge		2.500	2.500
43.	Usluge stručnog usavrš. i struč. usl.		0	0
44.	Troškovi pretplate na stručne časop.		0	0
45.	Redovna kamata		0	0
46.	Oglasi		0	0
47.	Ukalkul. trošk.obnove zemlj.i šuma		0	0
48.	Naknade za korištenje općekorisnih FŠ		218.102	218.102
49.	Ost.razni troš.(vodne nakn.,nesr. i sl.)		0	0
I	UKUPNO Σ (1-49) :	2.200.461	2.230.155	4.430.616
50.	Uticaj zaliha		0	0
II	UKUPNO (I + 50):	2.200.461	2.230.155	4.430.616
51.	Obračunate kamate		0	0
52.	Rashodi stalnih sredstava		0	0
53.	Kazne		0	0
54.	Umanjenje i otpis proizvoda		0	0
55.	Otpis i ispravka potraž. od kupaca		0	0
56.	Troškovi i izdaci iz ranijih godina		0	0
III	UKUPNO Σ (51-56)	0	0	0
IV	UKUPNO RASHODI (II+III):	2.200.461	2.230.155	4.430.616

Nastavak tabele

R/B	O P I S	VARIJABILNI TROŠKOVI	VREMENSKI TROŠKOVI	UKUPNO
		KM	KM	KM
57.	Interni rashodi (fakture GMO i ost.)		0	0
58.	Priprema tla za pošumljavanje		-35.980	-35.980
59.	Pošumljavanje		-41.755	-41.755
60.	Popunjavanje po kolaudaciji		-5.818	-5.818
61.	Njega šumskih kultura		-116.684	-116.684
62.	Njega kultura (prerede)-kresanje		0	0
63.	Njega izdan.šuma (prorede)		0	0
64.	Njega lišč. mlad. izdanačkih šuma		0	0
65.	Njega mladika izd. šum. Pitom. kest.		0	0
66.	Njega prirodnog podmlatka		-197.610	-197.610
67.	Podsijavanje jele		0	0
68.	Prik. pod. i izrada izvedbenih proj.		0	0
69.	Šumskogospodarska osnova(ŠGO)		0	0
70.	Interni rashodi (fakt.ekologije)		0	0
V	UKUPNO INT. RASH. (57do70)	0	-397.847	-397.847
VI	SVEUKUPNO RASHODI (IV+V):	2.200.461	1.832.308	4.032.769



12.6.6 Podružnica Gradenje, mehanizacija i održavanje Bosanski Petrovac

PLAN PRIHODA ZA 2012. GODINU

R.br.	VRSTA PRIHODA	CIJENA	PLAN 2012.god.	
			KOL.	PRIHOD
		KM/m3	m3	KM
PRIHOD OD PRODAJE DRVNIH SORTIMENATA NA MEĐUSTOVARIŠTU				
1	Četinarski trupci	115,00		0
2	Četinarsko cijepano	40,00		0
3	Rudno drvo	0,00		0
4	Lišćarski trupci	78,00		0
5	Lišćarsko cijepano	52,50		0
I	UKUPNO (1-5) :		0	0
PRIHOD OD PRODAJE DRVNIH SORTIMENATA NA ŠUMA-PANJU				
6	Lišćarski trupci	70,00		0
7	Lišćarsko cijepano	26,00		0
II	UKUPNO (6-7) :		0	0
III	UKUPNO OD PROD.DRV. SORT. (I+II)		0	0
OSTALI PRIHODI				
8	Izgradnja puteva			500.000
9	Pašarine, šumske štete i ostalo			0
10	Usluga prevoza			150.000
11	Ostali prihodi (zakup i dir.)			0
12	Proizvodi iz separacije			160.000
13	Prodaja sadnica			0
14	Izgradnja objekata i drvena galanterija			0
15	Ostali prihodi			0
IV	UKUPNO (8-15)			810.000
V	SVEUKUPAN PRIHOD (III+IV)			810.000



PLAN RASHODA ZA 2012. GODINU- Podružnica GMO Bos. Petrovac

R/B	O P I S	VARIJABILNI	VREMENSKI	UKUPNO
		TROŠKOVI	TROŠKOVI	
		KM	KM	KM
1.	Utrošak materijala za proizv.sadnica		5.000	5.000
2.	Utrošeni materijal u režiji		6.000	6.000
3.	Utrošeni kancelarijski materijal		2.000	2.000
4.	Utrošeni materijal za održ. čistoće		1.169	1.169
5.	Utrošena nabavljena električna energija		9.121	9.121
6.	Utroš.ost.energ.(ogrev, mazut,lož ulje.)		3.938	3.938
7.	Utrošeno gorivo i mazivo		403.750	403.750
8.	Utrošeni rezervni dijelovi		80.000	80.000
9.	Otpis auto guma		40.000	40.000
10.	Otpis sitnog inventara		1.000	1.000
11.	HTZ oprema		4.500	4.500
12.	Amortizacija osnovnih sredstava		120.000	120.000
13.	Bruto plate		520.000	520.000
14.	Naknade za minuli rad		54.000	54.000
15.	Naknade za topli obrok		52.819	52.819
16.	Naknade za prevoz radnika		6.000	6.000
17.	Regres		19.500	19.500
18.	Usl. na poš.,pop.,njegi i pripr.terena		0	0
19.	Usluge u šumarstvu: sječa – izvoz		0	0
20.	Transportne usluge		0	0
21.	Usluge održavanja puteva		54.000	54.000
22.	Usluge održavanja opreme i građ.		25.000	25.000
23.	Tehnički pregled i atestiranja		5.000	5.000
24.	Zakupnine		0	0
25.	Troškovi reklame i sajmovi		0	0
26.	Premije osig.stal.sredst. i odg. za 3. lica		16.000	16.000
27.	Premije kol. osiguranja		0	0
28.	Usluge platnog prometa		0	0
29.	Troškovi reprezentacije		0	0
30.	Dnevnice		200	200
31.	Certificiranje i ISO standard		0	0
32.	Naknada za privremene poslove		0	0
33.	Otpremnine (tehnološki višak)		0	0
34.	Naknada za stipendije		0	0
35.	Jubilarne nagrade		0	0
36.	Pomoć radnicima		1.500	1.500
37.	Članarina privrednim komorama		0	0
38.	Doprinos za izgr. stanova RVI i šeh.		0	0
39.	Administrativne i druge takse		100	100
40.	Takse i putarine za registraciju vozila		16.000	16.000
41.	Troškovi PTT usluga		2.000	2.000
42.	Komunalne, zdravstvene i sl. usluge		7.000	7.000
43.	Usluge stručnog usavrš. i struč. usl.		0	0
44.	Troškovi pretplate na stručne časop.		0	0
45.	Redovna kamata		0	0
46.	Oglasi		0	0
47.	Ukalkul. trošk.obnove zemlj.i šuma		0	0
48.	Naknade za korištenje općekorisnih FŠ		0	0
49.	Ost.razni troš.(vodne nakn.,nesr. i sl.)		0	0
I	UKUPNO Σ (1-49) :	0	1.455.597	1.455.597
50.	Uticaj zaliha		0	0
II	UKUPNO (I + 50):	0	1.455.597	1.455.597
51.	Obračunate kamate		0	0
52.	Rashodi stalnih sredstava		0	0
53.	Kazne		0	0
54.	Umanjenje i otpis proizvoda		0	0
55.	Otpis i ispravka potraž. od kupaca		0	0
56.	Troškovi i izdaci iz ranijih godina		0	0
III	UKUPNO Σ (51-56)	0	0	0
IV	UKUPNO RASHODI (II+III):	0	1.455.597	1.455.597

Nastavak tabele

R/B	O P I S	VARIJABILNI	VREMENSKI	UKUPNO
		TROŠKOVI	TROŠKOVI	
		KM	KM	KM
57.	Interni rashodi (fakture GMO i ost.)		-800.000	-800.000
58.	Priprema tla za pošumljavanje		0	0
59.	Pošumljavanje		0	0
60.	Popunjavanje po kolaudaciji		0	0
61.	Njega šumskih kultura		0	0
62.	Njega kultura (prerede)-kresanje		0	0
63.	Njega izdan.šuma (prorede)		0	0
64.	Njega lišč. mlad. izdanačkih šuma		0	0
65.	Njega mladika izd. šum. Pitom. kest.		0	0
66.	Njega prirodnog podmlatka		0	0
67.	Podsijavanje jele		0	0
68.	Prik. pod. i izrada izvedbenih proj.		0	0
69.	Šumskogospodarska osnova(ŠGO)		0	0
70.	Interni rashodi (fakt.ekologije)		0	0
V	UKUPNO INT. RASH. (57do70)	0	-800.000	-800.000
VI	SVEUKUPNO RASHODI (IV+V):	0	655.597	655.597



12.6.7 Podružnica „Rasadnik“ Cazin

PLAN PRIHODA ZA 2012. GODINU

R.br.	VRSTA PRIHODA	CIJENA	PLAN 2012.god.	
			KOL.	PRIHOD
		KM/m3	m3	KM
PRIHOD OD PRODAJE DRVNIH SORTIMENATA NA MEĐUSTOVARIŠTU				
1	Četinarski trupeći	115,00		0
2	Četinarsko cijepano	40,00		0
3	Rudno drvo	0,00		0
4	Lišćarski trupeći	78,00		0
5	Lišćarsko cijepano	52,50		0
I	UKUPNO (1-5) :		0	0
PRIHOD OD PRODAJE DRVNIH SORTIMENATA NA ŠUMA-PANJU				
6	Lišćarski trupeći	70,00		0
7	Lišćarsko cijepano	26,00		0
II	UKUPNO (6-7) :		0	0
III	UKUPNO OD PROD.DRV. SORT. (I+II)		0	0
OSTALI PRIHODI				
8	Izgradnja puteva			0
9	Pašarine, šumske štete i ostalo			0
10	Usluga prevoza			0
11	Ostali prihodi (zakup i dir.)			0
12	Proizvodi iz separacije			0
13	Prodaja sadnica			205.000
14	Izgradnja objekata i drvena galanterija			0
15	Ostali prihodi			10.000
IV	UKUPNO (8-15)			215.000
V	SVEUKUPAN PRIHOD (III+IV)			215.000



PLAN RASHODA ZA 2012. GODINU- Podružnica „Rasadnik“ Cazin

R/B	O P I S	VARIJABILNI	VREMENSKI	UKUPNO
		TROŠKOVI	TROŠKOVI	
		KM	KM	KM
1.	Utrošak materijala za proizv.sadnica		3.000	3.000
2.	Utrošeni materijal u režiji		45.000	45.000
3.	Utrošeni kancelarijski materijal		1.000	1.000
4.	Utrošeni materijal za održ. čistoće		219	219
5.	Utrošena nabavljena električna energija		1.042	1.042
6.	Utroš.ost.energ.(ogrev, mazut,lož ulje.)		2.494	2.494
7.	Utrošeno gorivo i mazivo		10.625	10.625
8.	Utrošeni rezervni dijelovi		1.000	1.000
9.	Otpis auto guma		800	800
10.	Otpis sitnog inventara		500	500
11.	HTZ oprema		1.500	1.500
12.	Amortizacija osnovnih sredstava		20.000	20.000
13.	Bruto plate		210.000	210.000
14.	Naknade za minuli rad		21.000	21.000
15.	Naknade za topli obrok		127.387	127.387
16.	Naknade za prevoz radnika		4.000	4.000
17.	Regres		8.000	8.000
18.	Usl. na poš.,pop.,njegi i pripr.terena		0	0
19.	Usluge u šumarstvu: sječa – izvoz		0	0
20.	Transportne usluge		1.000	1.000
21.	Usluge održavanja puteva		400	400
22.	Usluge održavanja opreme i građ.		1.000	1.000
23.	Tehnički pregled i atestiranja		150	150
24.	Zakupnine		0	0
25.	Troškovi reklame i sajmovi		0	0
26.	Premije osig.stal.sredst. i odg. za 3. lica		500	500
27.	Premije kol. osiguranja		0	0
28.	Usluge platnog prometa		0	0
29.	Troškovi reprezentacije		0	0
30.	Dnevnice		200	200
31.	Certificiranje i ISO standard		0	0
32.	Naknada za privremene poslove		0	0
33.	Otpremnine (tehnološki višak)		0	0
34.	Naknada za stipendije		0	0
35.	Jubilarni nagrade		0	0
36.	Pomoć radnicima		1.500	1.500
37.	Članarina privrednim komorama		0	0
38.	Doprinos za izgr. stanova RVI i šeh.		0	0
39.	Administrativne i druge takse		100	100
40.	Takse i putarine za registraciju vozila		500	500
41.	Troškovi PTT usluga		1.000	1.000
42.	Komunalne, zdravstvene i sl. usluge		37.000	37.000
43.	Usluge stručnog usavrš. i struč. usl.		0	0
44.	Troškovi pretplate na stručne časop.		0	0
45.	Redovna kamata		0	0
46.	Oglasi		0	0
47.	Ukalkul. trošk.obnove zemlj.i šuma		0	0
48.	Naknade za korištenje općekorisnih FŠ		0	0
49.	Ost.razni troš.(vodne nakn.,nesr. i sl.)		0	0
I	UKUPNO Σ (1-49) :	0	500.917	500.917
50.	Uticaj zaliha		0	0
II	UKUPNO (I + 50):	0	500.917	500.917
51.	Obračunate kamate		0	0
52.	Rashodi stalnih sredstava		0	0
53.	Kazne		0	0
54.	Umanjenje i otpis proizvoda		0	0
55.	Otpis i ispravka potraž. od kupaca		0	0
56.	Troškovi i izdaci iz ranijih godina		0	0
III	UKUPNO Σ (51-56)	0	0	0
IV	UKUPNO RASHODI (II+III):	0	500.917	500.917



Nastavak tabele

R/B	O P I S	VARIJABILNI TROŠKOVI	VREMENSKI TROŠKOVI	UKUPNO
		KM	KM	KM
57.	Interni rashodi (fakture GMO i ost.)		0	0
58.	Priprema tla za pošumljavanje		0	0
59.	Pošumljavanje		0	0
60.	Popunjavanje po kolaudaciji		0	0
61.	Njega šumskih kultura		0	0
62.	Njega kultura (prerede)-kresanje		0	0
63.	Njega izdan.šuma (prorede)		0	0
64.	Njega lišč. mlad. izdanačkih šuma		0	0
65.	Njega mladika izd. šum. Pitom. kest.		0	0
66.	Njega prirodnog podmlatka		0	0
67.	Podsijavanje jele		0	0
68.	Prik. pod. i izrada izvedbenih proj.		0	0
69.	Šumskogospodarska osnova(ŠGO)		0	0
70.	Interni rashodi (fakt.ekologije)		0	0
V	UKUPNO INT. RASH. (57do70)	0	0	0
VI	SVEUKUPNO RASHODI (IV+V):	0	500.917	500.917



12.6.8 Pogon gospodarenja Bosanska Krupa

PLAN PRIHODA ZA 2012. GODINU

R.br.	VRSTA PRIHODA	CIJENA KM/m3	PLAN 2012.god.	
			KOL. m3	PRIHOD KM
			PRIHOD OD PRODAJE DRVNIH SORTIMENATA NA MEĐUSTOVARIŠTU	
1	Četinarski trupci	115,00	10.492	1.206.580
2	Četinarsko cijepano	40,00	2.116	84.640
3	Rudno drvo	0,00	0	0
4	Lišćarski trupci	78,00	14.305	1.115.790
5	Lišćarsko cijepano	52,50	28.815	1.512.788
I	UKUPNO (1-5) :		55.728	3.919.798
PRIHOD OD PRODAJE DRVNIH SORTIMENATA NA ŠUMA-PANJU				
6	Lišćarski trupci	70,00	0	0
7	Lišćarsko cijepano	26,00	5.160	134.160
II	UKUPNO (6-7) :		5.160	134.160
III	UKUPNO OD PROD.DRV. SORT. (I+II)		60.888	4.053.958
OSTALI PRIHODI				
8	Izgradnja puteva			0
9	Pašarine, šumske štete i ostalo			1.500
10	Usluga prevoza			121.500
11	Ostali prihodi (zakup i dir.)			0
12	Proizvodi iz separacije			0
13	Prodaja sadnica			0
14	Izgradnja objekata i drvena galanterija			0
15	Ostali prihodi			1.000
IV	UKUPNO (8-15)			124.000
V	SVEUKUPAN PRIHOD (III+IV)			4.177.958

PLAN RASHODA ZA 2012. GODINU- Pogon gospodarenja Bosanska Krupa

R/B	O P I S	VARIJABILNI	VREMENSKI	UKUPNO
		TROŠKOVI	TROŠKOVI	
		KM	KM	KM
1.	Utrošak materijala za proizv.sadnica		38.000	38.000
2.	Utrošeni materijal u režiji		15.000	15.000
3.	Utrošeni kancelarijski materijal		4.000	4.000
4.	Utrošeni materijal za održ. čistoće		877	877
5.	Utrošena nabavljena električna energija		2.345	2.345
6.	Utroš.ost.energ.(ogrev, mazut,lož ulje.)		4.725	4.725
7.	Utrošeno gorivo i mazivo		37.500	37.500
8.	Utrošeni rezervni dijelovi		15.000	15.000
9.	Otpis auto guma		3.500	3.500
10.	Otpis sitnog inventara		1.500	1.500
11.	HTZ oprema		4.500	4.500
12.	Amortizacija osnovnih sredstava		45.000	45.000
13.	Bruto plate		710.000	710.000
14.	Naknade za minuli rad		72.500	72.500
15.	Naknade za topli obrok		198.848	198.848
16.	Naknade za prevoz radnika		10.000	10.000
17.	Regres		31.000	31.000
18.	Usl. na poš.,pop.,njegi i pripr.terena	209.575	0	209.575
19.	Usluge u šumarstvu: sječa – izvoz	1.638.877	0	1.638.877
20.	Transportne usluge		95.000	95.000
21.	Usluge održavanja puteva		80.000	80.000
22.	Usluge održavanja opreme i građ.		8.000	8.000
23.	Tehnički pregled i atestiranja		700	700
24.	Zakupnine		0	0
25.	Troškovi reklame i sajmovi		0	0
26.	Premije osig.stal.sredst. i odg. za 3. lica		2.200	2.200
27.	Premije kol. osiguranja		0	0
28.	Usluge platnog prometa		0	0
29.	Troškovi reprezentacije		0	0
30.	Dnevnice		400	400
31.	Certificiranje i ISO standard		0	0
32.	Naknada za privremene poslove		0	0
33.	Otpremnine (tehnološki višak)		0	0
34.	Naknada za stipendije		0	0
35.	Jubilarne nagrade		0	0
36.	Pomoć radnicima		1.500	1.500
37.	Članarina privrednim komorama		0	0
38.	Doprinos za izgr. stanova RVI i šeh.		49.594	49.594
39.	Administrativne i druge takse		7.000	7.000
40.	Takse i putarine za registraciju vozila		2.100	2.100
41.	Troškovi PTT usluga		4.500	4.500
42.	Komunalne, zdravstvene i sl. usluge		4.000	4.000
43.	Usluge stručnog usavrš. i struč. usl.		0	0
44.	Troškovi pretplate na stručne časop.		0	0
45.	Redovna kamata		0	0
46.	Oglasi		0	0
47.	Ukalkul. trošk.obnove zemlj.i šuma		0	0
48.	Naknade za korištenje općekorisnih FŠ		165.612	165.612
49.	Ost.razni troš.(vodne nakn.,nesr. i sl.)		0	0
I	UKUPNO Σ (1-49) :	1.848.452	1.614.901	3.463.353
50.	Uticaj zaliha			0
II	UKUPNO (I + 50):	1.848.452	1.614.901	3.463.353
51.	Obračunate kamate		0	0
52.	Rashodi stalnih sredstava		0	0
53.	Kazne		0	0
54.	Umanjenje i otpis proizvoda		0	0
55.	Otpis i ispravka potraž. od kupaca		0	0
56.	Troškovi i izdaci iz ranijih godina		0	0
III	UKUPNO Σ (51-56)	0	0	0
IV	UKUPNO RASHODI (II+III):	1.848.452	1.614.901	3.463.353



Nastavak tabele

R/B	O P I S	VARIJABILNI	VREMENSKI	UKUPNO
		TROŠKOVI	TROŠKOVI	
		KM	KM	KM
57.	Interni rashodi (fakture GMO i ost.)		0	0
58.	Priprema tla za pošumljavanje		-52.120	-52.120
59.	Pošumljavanje		-60.485	-60.485
60.	Popunjavanje po kolaudaciji		-4.565	-4.565
61.	Njega šumskih kultura		-92.406	-92.406
62.	Njega kultura (prerede)-kresanje		0	0
63.	Njega izdan.šuma (prorede)		0	0
64.	Njega lišč. mlad. izdanačkih šuma		0	0
65.	Njega mladika izd. šum. Pitom. kest.		0	0
66.	Njega prirodnog podmlatka		0	0
67.	Podsijavanje jele		0	0
68.	Prik. pod. i izrada izvedbenih proj.		0	0
69.	Šumskogospodarska osnova(ŠGO)		0	0
70.	Interni rashodi (fakt.ekologije)		0	0
V	UKUPNO INT. RASH. (57do70)	0	-209.575	-209.575
VI	SVEUKUPNO RASHODI (IV+V):	1.848.452	1.405.326	3.253.778



12.6.9 Direkcija ŠPD-a „UNSKO-SANSKE ŠUME“ d.o.o.-Sektori

PLANA PRIHODA ZA 2012. GODINU

R.br.	VRSTA PRIHODA	CIJENA KM/m3	PLAN 2012.god.	
			KOL. m3	PRIHOD KM
			PRIHOD OD PRODAJE DRVNIH SORTIMENATA NA MEĐUSTOVARIŠTU	
1	Četinarski trupci	115,00		0
2	Četinarsko cijepano	40,00		0
3	Rudno drvo	0,00		0
4	Lišćarski trupci	78,00		0
5	Lišćarsko cijepano	52,50		0
I	UKUPNO (1-5) :		0	0
PRIHOD OD PRODAJE DRVNIH SORTIMENATA NA ŠUMA-PANJU				
6	Lišćarski trupci	70,00		0
7	Lišćarsko cijepano	26,00		0
II	UKUPNO (6-7) :		0	0
III	UKUPNO OD PROD.DRV. SORT. (I+II)		0	0
OSTALI PRIHODI				
8	Izgradnja puteva			0
9	Pašarine, šumske štete i ostalo			0
10	Usluga prevoza			0
11	Ostali prihodi (zakup i dir.)			23.000
12	Proizvodi iz separacije			0
13	Prodaja sadnica			0
14	Izgradnja objekata i drvena galanterija			6.000
15	Ostali prihodi			100.000
IV	UKUPNO (8-15)			129.000
V	SVEUKUPAN PRIHOD (III+IV)			129.000



PLAN RASHODA ZA 2012. GODINU- Direkcija-Sektor Bosanska Krupa

R/B	O P I S	VARIJABILNI	VREMENSKI	UKUPNO
		TROŠKOVI	TROŠKOVI	
		KM	KM	KM
1.	Utrošak materijala za proizv.sadnica		30.000	30.000
2.	Utrošeni materijal u režiji		117.000	117.000
3.	Utrošeni kancelarijski materijal		57.000	57.000
4.	Utrošeni materijal za održ. čistoće		2.923	2.923
5.	Utrošena nabavljena električna energija		15.506	15.506
6.	Utroš.ost.energ.(ogrev, mazut, lož ulje.)		22.969	22.969
7.	Utrošeno gorivo i mazivo		141.313	141.313
8.	Utrošeni rezervni dijelovi		19.500	19.500
9.	Otpis auto guma		13.200	13.200
10.	Otpis sitnog inventara		14.500	14.500
11.	HTZ oprema		48.000	48.000
12.	Amortizacija osnovnih sredstava		240.000	240.000
13.	Bruto plate		3.722.000	3.722.000
14.	Naknade za minuli rad		457.667	457.667
15.	Naknade za topli obrok		688.447	688.447
16.	Naknade za prevoz radnika		39.750	39.750
17.	Regres		119.500	119.500
18.	Usl. na poš.,pop.,njegi i pripr.terena		0	0
19.	Usluge u šumarstvu: sječa – izvoz		0	0
20.	Transportne usluge		0	0
21.	Usluge održavanja puteva		15.600	15.600
22.	Usluge održavanja opreme i građ.		80.000	80.000
23.	Tehnički pregled i atestiranja		1.200	1.200
24.	Zakupnine		30.000	30.000
25.	Troškovi reklame i sajmovi		60.000	60.000
26.	Premije osig.stal.sredst. i odg. za 3. lica		14.300	14.300
27.	Premije kol. osiguranja		0	0
28.	Usluge platnog prometa		2.000	2.000
29.	Troškovi reprezentacije		21.000	21.000
30.	Dnevnice		19.600	19.600
31.	Certificiranje i ISO standard		0	0
32.	Naknada za privremene poslove		90.000	90.000
33.	Otpremnine (tehnološki višak)		15.000	15.000
34.	Naknada za stipendije		33.800	33.800
35.	Jubilarne nagrade		120.000	120.000
36.	Pomoć radnicima		38.000	38.000
37.	Članarina privrednim komorama		14.400	14.400
38.	Doprinosi za izgr. stanova RVI i šeh.		0	0
39.	Administrativne i druge takse		71.500	71.500
40.	Takse i putarine za registraciju vozila		4.200	4.200
41.	Troškovi PTT usluga		57.800	57.800
42.	Komunalne, zdravstvene i sl. usluge		18.800	18.800
43.	Usluge stručnog usavrš. i struč. usl.		90.000	90.000
44.	Troškovi pretplate na stručne časop.		14.000	14.000
45.	Redovna kamata		0	0
46.	Oglasi		22.000	22.000
47.	Ukalkul. trošk.obnove zemlj.i šuma		0	0
48.	Naknade za korištenje općekorisnih FŠ		0	0
49.	Ost.razni troš.(vodne nakn.,nesr. i sl.)		52.000	52.000
I	UKUPNO Σ (1-49) :	0	6.634.474	6.634.474
50.	Uticaj zaliha			0
II	UKUPNO (I + 50):	0	6.634.474	6.634.474
51.	Obračunate kamate		20.000	20.000
52.	Rashodi stalnih sredstava		10.000	10.000
53.	Kazne		15.000	15.000
54.	Umanjenje i otpis proizvoda		0	0
55.	Otpis i ispravka potraž. od kupaca		100.000	100.000
56.	Troškovi i izdaci iz ranijih godina		100.000	100.000
III	UKUPNO Σ (51-56)	0	245.000	245.000
IV	UKUPNO RASHODI (II+III):	0	6.879.474	6.879.474

Nastavak tabele

R/B	O P I S	VARIJABILNI TROŠKOVI	VREMENSKI TROŠKOVI	UKUPNO
		KM	KM	KM
57.	Interni rashodi (fakture GMO i ost.)		0	0
58.	Priprema tla za pošumljavanje		0	0
59.	Pošumljavanje		0	0
60.	Popunjavanje po kolaudaciji		0	0
61.	Njega šumskih kultura		0	0
62.	Njega kultura (prerede)-kresanje		0	0
63.	Njega izdan.šuma (prerede)		0	0
64.	Njega lišč. mlad. izdanačkih šuma		0	0
65.	Njega mladika izd. šum. Pitom. kest.		0	0
66.	Njega prirodnog podmlatka		0	0
67.	Podsijavanje jele		0	0
68.	Prik. pod. i izrada izvedbenih proj.		-472.882	-472.882
69.	Šumskogospodarska osnova(ŠGO)		-515.288	-515.288
70.	Interni rashodi (fakt.ekologije)		-10.000	-10.000
V	UKUPNO INT. RASH. (57do70)	0	-998.170	-998.170
VI	SVEUKUPNO RASHODI (IV+V):	0	5.881.304	5.881.304



PLANA SJEČA ZA 2012. GODINU PO PODRUŽNICAMA



13. PLANA SJEČA ZA 2012. GODINU PO PODRUŽNICAMA

13.1 Podružnica "Šumarija" Bihać - visoka šuma

GOSPODARSKA JEDINICA	ODJEL	ODSJEK	GAZDINSKA KLASA	POVRŠINA (ha)	UKUPNA MASA		ČETINARI				LIŠČARI			
					BRUTO (m3)	NETO (m3)	BRUTO (m3)	NETO (m3)	TRUPCI (m3)	CJEPANO (m3)	BRUTO (m3)	NETO (m3)	TRUPCI (m3)	CJEPANO (m3)
RISOVAC BIHAĆ	77	a	1202	57,60	3.943	3.252	1.184	923	628	295	2.759	2.329	745	1.584
	79/2		1202	56,00	3.742	3.091	1.060	826	562	264	2.682	2.265	725	1.540
	94	a	1202	41,50	2.996	2.465	1.008	786	534	252	1.988	1.679	520	1.159
		b	1108	23,00	1.838	1.552	0	0	0	0	1.838	1.552	481	1.071
	45	a	1108	33,00	2.218	1.872	0	0	0	0	2.218	1.872	599	1.273
		b	1108	4,80	322	272	0	0	0	0	322	272	84	188
		c	1108	10,30	693	0	0	0	0	0	693		182	404
	61	a	1202	26,40	2.682	1.105	1.417	1.105	751	354	1.265		331	737
111/2		1202	56,10	4.050	1.118	1.363	1.118	760	358	2.687		683	1.520	
UKUPNO R.-BIHAĆ				308,7	22.484	18.584	6.032	4.758	3.235	1.523	16.452	13.826	4.350	9.476
RISOVAC KRUPA	147		1202	71,20	4.640	3.839	1.230	959	652	307	3.410	2.880	893	1.987
	150/1		1202	47,70	3.194	2.639	909	709	482	227	2.285	1.930	618	1.312
	150/2		1202	48,60	3.259	2.692	931	726	494	232	2.328	1.966	609	1.357
	155	a	1202	17,30	1.249	1.024	420	344	234	110	829	680	218	462
		b	1202	13,10	945	775	318	261	177	84	627	514	164	350
c		3210	40,20	600	480	600	480	326	154	0	0	0	0	
UKUPNO R.-KRUPA				238,1	13.887	11.449	4.408	3.479	2.365	1.114	9.479	7.970	2.502	5.468
PLJEŠEVICA	18	a	1202	74,30	4.864	4.007	1.305	1.017	692	325	3.559	2.990	927	2.063
	48		1205	86,00	4.155	3.336	1.128	780	530	250	3.027	2.556	818	1.738
	45/1	a	1205	26,70	1.383	1.139	443	345	235	110	940	794	254	540
		b	1204	40,00	3.208	2.530	1.220	851	579	272	1.988	1.679	537	1.142
		c	1204	2,30	184	151	70	55	37	18	114	96	30	66
74		1204	114,20	2.282	1.680	2.282	1.680	1.142	538	0	0	0	0	
UKUPNO PLJEŠEVICA				343,5	16.076	12.843	6.448	4.728	3.215	1.513	9.628	8.115	2.566	5.549
LJUTOČ KULEN - VAKUF	2	a	1110	25,00	1.536	1.260	0	0	0	0	1.536	1.260	403	857
	13		1108	86,10	4.675	3.926	0	0	0	0	4.675	3.926	1.217	2.709
	14		1108	82,10	6.157	5.049	0	0	0	0	6.157	5.049	1.565	3.484
NO "LJUTOČ-KULEN VAKUF"				107,1	12.368	10.235	0	0	0	0	12.368	10.235	3.185	7.050
ŠGP "UNSKO"				997,4	64.815	53.111	16.888	12.965	8.815	4.150	47.927	40.146	12.603	27.543

PLAN RADA I POSLOVANJA ZA 2011. GODINU



Nastavak tabele

GOSPODARSKA JEDINICA	ODJEL	ODSJEK	GAZDINSKA KLASA	POVRŠINA (ha)	UKUPNA MASA		ČETINARI				LIŠČARI			
					BRUTO (m3)	NETO (m3)	BRUTO (m3)	NETO (m3)	TRUPCI (m3)	CJEPANO (m3)	BRUTO (m3)	NETO (m3)	TRUPCI (m3)	CJEPANO (m3)
OSJEČENICA KULEN V.	28		1204	45,60	1.300	1.066	555	455	309	146	745	611	195	416
	49		1202	60,10	3.030	2.484	1.294	1.061	721	340	1.736	1.423	441	982
UKUPNO O.K.VAKUF				105,7	4.330	3.550	1.849	1.516	1.030	486	2.481	2.034	636	1.398
OSJEČENICA DRVAR	27	a	1202	66,20	2.120	1.739	1.155	948	645	303	965	791	253	538
		b	1211	11,20	176	146	78	65	44	21	98	81	32	49
UKUPNO OSJEČENICA - DRVAR				77,4	2.296	1.885	1.233	1.013	689	324	1.063	872	285	587
ŠGP "DRVARSKO DIO I B. GRAH.DIO"				183,1	6.626	5.435	3.082	2.529	1.719	810	3.544	2.906	921	1.985
UKUPNO PODR. ŠUMARIJA BIHAĆ				1180,5	71.441	58.546	19.970	15.494	10.534	4.960	51.471	43.052	13.524	29.528



13.2 Podružnica "Šumarija" Bihać – izdanačka šuma

GOSPODARSKA JEDINICA	ODJEL	ODSJEK	GAZDINSKA KLASA	POVRŠINA (ha)	UKUPNA MASA		ČETINARI				LIŠČARI			
					BRUTO (m3)	NETO (m3)	BRUTO (m3)	NETO (m3)	TRUPCI (m3)	CJEPANO (m3)	BRUTO (m3)	NETO (m3)	TRUPCI (m3)	CJEPANO (m3)
PLJEŠEVICA	26	c	4105	124,60	2.492	2.093		0			2.492	2.093		2.093
	18	h	4105	35,70	992	749		0			992	749		749
UKUPNO PLJEŠEVICA				160,30	3.484	2.842		0			3.484	2.842		2.842
RISOVAC-BIHAĆ	19	d	4106	37,10	1.298	1.091		0			1.298	1.091		1.091
		f	4106	9,40	350	294		0			350	294		294
		g	4501	9,80	400	336		0			400	336		336
		h	4201	27,00	950	798		0			950	798		798
	20	b	4105	53,90	808	679		0			808	679		679
		c	4201	28,80	489	411		0			489	411		411
		d	4501	24,70	420	353		0			420	353		353
	57	a	4201	108,10	3.780	3.175		0			3.780	3.175		3.175
		b	4201	19,50	682	573		0			682	573		573
		c	4501	29,20	1.022	858		0			1.022	858		858
	61	c	4105	48,10	1.924	1.616		0			1.924	1.616		1.616
		d	4105	14,20	568	477		0			568	477		477
	UKUPNO R.BIHAĆ			409,8	12.691	10.661	0	0	0	0	12.691	10.661	0	10.661
LJUTOČ-K.VAKUF	37	a	4105	25,40	1.016	853		0			1.016	853	0	853
		b	4501	14,80	518	435		0			518	435	0	435
	40	b	4105	76,80	3.072	2.580		0			3.072	2.580	0	2.580
		c	4105	3,90	156	131		0			156	131	0	131
	49	a	4105	90,20	3.157	2.652		0			3.157	2.652	0	2.652
SL. UZICI	.			1.000	840		0			1.000	840	0	840	
UKUPNO LJ.K.VAKUF			211,1	8.919	7.491	0	0	0	0	8.919	7.491	0	7.491	
ŠGP "UNSKO"			781,2	25.094	20.994	0	0	0	0	25.094	20.994	0	20.994	

13.3 Pogon gospodarenja Bosanska Krupa – visoka šuma

GOSPODARSKA JEDINICA	ODJEL	ODSJEK	GAZDINSKA KLASA	POVRŠINA (ha)	UKUPNA MASA		ČETINARI				LIŠČARI			
					BRUTO (m3)	NETO (m3)	BRUTO (m3)	NETO (m3)	TRUPCI (m3)	CJEPANO (m3)	BRUTO (m3)	NETO (m3)	TRUPCI (m3)	CJEPANO (m3)
RISOVAC KRUPA	22		1201	99,00	3.166	2.598	108	90	76	14	3.058	2.508	803	1.705
	37	a	1202	63,10	4.759	3.927	1.550	1.295	1.100	195	3.209	2.632	852	1.780
		b	1117	9,00	300	221		0			300	221	68	153
	38	a	1202	81,70	4.331	3.699	744	575	488	87	3.587	3.124	1.049	2.075
		b	1117	9,80	939	815		0			939	815	175	640
	73		1202	62,20	3.752	3.059	1.751	1.313	1.116	197	2.001	1.746	548	1.198
	28;2		1202	59,80	5.150	4.352	1.603	1.226	1.042	184	3.547	3.126	1.050	2.076
	42		1202	57,30	4.031	3.284	2.131	1.623	1.379	244	1.900	1.661	514	1.147
	103		1202	61,30	4.023	3.316	1.120	936	795	141	2.903	2.380	752	1.628
	108		1202	66,80	4.531	3.715	1.285	1.100	935	165	3.246	2.615	846	1.769
	111/2		1202	44,60	3.138	2.604	1.045	888	754	134	2.093	1.716	536	1.180
117		1202	83,70	5.161	4.267	2.272	1.898	1.613	285	2.889	2.369	747	1.622	
	SL. UŽICI				700	588	700	588	499	89		0		
UKUPNO R.-KRUPA				698,30	43.981	36.445	14.309	11.532	9.797	1.735	29.672	24.913	7.940	16.973
GRMEČ JASENICA	50	a	1116	84,40	4.451	3.650		0	0	0	4.451	3.650	1.260	2.390
		b	3201	1,30	12	10	12	10	5	5	0	0	0	0
	57/2		1116	40,90	1.557	1.342		0	0	0	1.557	1.342	486	856
	62	a	1117	51,00	3.879	3.181		0	0	0	3.879	3.181	1.072	2.109
		b	1116	50,50	3.958	3.245		0	0	0	3.958	3.245	1.098	2.147
		c	3201	0,30	3	2	3	2	1	1	0	0	0	0
	63	a	1202	28,40	2.050	1.695	690	580	493	87	1.360	1.115	400	715
		b	1117	16,90	1.215	996		0	0	0	1.215	996	378	618
		c	1116	71,40	5.705	4.678		0	0	0	5.705	4.678	1.671	3.007
		d	3207	31,30	282	231	282	231	196	35	0	0	0	0
	e	3210	0,20	2	1	2	1	0	1	0	0	0	0	
	SL. UŽICI				300	0	300		0	252	0	0	0	
UKUPNO G.-JASENICA				376,60	23.414	19.283	1.289	1.076	695	381	22.125	18.207	6.365	11.842
BAŠTRA ČORKOVAČA														
UKUPNO B.-ČORKO				0	0	0	0	0	0	0	0	0	0	0
UKUPNO VISOKE ŠUME				1.075	67.395	55.728	15.598	12.608	10.492	2.116	51.797	43.120	14.305	28.815



13.4 Pogon gospodarenja - Bosanska Krupa - izdanačka šuma

GOSPODARSKA JEDINICA	ODJEL	ODSJEK	GAZDINSKA KLASA	POVRŠINA (ha)	UKUPNA MASA		ČETINARI				LIŠĆARI			
					BRUTO	NETO	BRUTO	NETO	TRUPCI	CJEPANO	BRUTO	NETO	TRUPCI	CJEPANO
BAŠTRA ĆORKOVAČA	115	c	4108	46,1	780	650		0	0	0	780	650	0	650
					0	0								
UKUPNO B.-ĆORK				46,1	780	650	0	0	0	0	780	650	0	650
GRMEČ JASENICA	88	a	4107	196,4	5.500	4.510		0			5.500	4.510	0	4.510
UKUPNO G.-JASENICA				196,4	5.500	4.510	0	0	0	0	5.500	4.510	0	4.510
VOJSKOVA														
UKUPNO VOJSKOVA				0,0	0	0	0	0	0	0	0	0	0	0
ŠGP "UNSKO"				242,5	6.280	5.160	0	0	0	0	6.280	5.160	0	5.160
UKUPNO P.G. ŠUMARIJA B.KRUPA				242,5	6.280	5.160	0	0	0	0	6.280	5.160	0	5.160

13.5 Podružnica "Šumarija" Cazin - visoka šuma

GOSPODARSKA JEDINICA	ODJEL	ODSJEK	GAZDINSKA KLASA	POVRŠINA (ha)	UKUPNA MASA		ČETINARI				LIŠČARI			
					BRUTO (m3)	NETO (m3)	BRUTO (m3)	NETO (m3)	TRUPCI (m3)	CJEPANO (m3)	BRUTO (m3)	NETO (m3)	TRUPCI (m3)	CJEPANO (m3)
BAŠTRA ČORKOVAČA	39	a	1101	17,80	670	616		0			670	616	120	496
	39	b	1403	4,80	240	192		0			240	192	80	112
	41	a	1101	29,80	1.270	1.080		0			1.270	1.080	205	875
	41	b	1403	5,70	506	430		0			506	430	132	298
	41	c	1101	8,20	200	170		0			200	170	0	170
UKUPNO B.-ČORKOV				66,30	2.886	2.488	0	0	0	0	2.886	2.488	537	1.951
GLINICA	36	b	1101	7,70	177	150					177	150	52	98
	53	a	3110	16,00	304	258	304	258		258				
	62	a	3110	9,40	179	152	179	152		152				
	110	a	3110	18,10	344	292	344	292		292				
	111	a	3110	9,30	167	137	167	137		137				
	111	b	3110	4,90	88	72	88	72		72				
	122	a	3110	22,10	420	357	420	357		357				
UKUPNO GLINICA				87,50	1.679	1.418	1.502	1.268	0	1.268	177	150	52	98
GOMILA	11	a	3110	14,00	266	226	266	226		226		0		
	15	a	3410	0,80	15	13	15	13		13				
	15	b	3410	3,80	72	61	72	61		61				
	31	a	3410	3,60	68	58	68	58		58				
	35	a	3110	20,20	384	326	384	326		326				
	77	a	2100	16,60	298	257	298	257		257				
UKUPNO GOMILA				59,00	1.103	941	1.103	941	0	941	0	0	0	0
MUTNICA	2	a	3410	17,70	336	286	336	286		286				
	14	a	3410	7,20	137	116	137	116		116				
	14	b	3410	9,60	182	155	182	155		155				
	14	c	3410	4,20	80	68	80	68		68				
	26	a	3410	12,30	234	199	234	199		199				
UKUPNO MUTNICA				51,00	969	824	969	824	0	824	0	0	0	0
GATA	30		3410	72,30	1.590	1.350	1.590	1.350		1.350				
UKUPNO GATA				72,30	1.590	1.350	1.590	1.350	0	1.350	0	0	0	0
ŠGP "UNSKO"				336,10	8.227	7.021	5.164	4.383	0	4.383	3.063	2.638	589	2.049
UKUPNO PODR. ŠUMARIJA CAZIN				336,10	8.227	7.021	5.164	4.383	0	4.383	3.063	2.638	589	2.049



13.6 Podružnicu "Šumarija" Cazin - izdanačka šuma

GOSPODARSKA JEDINICA	ODJEL	ODSJEK	GAZDINSKA KLASA	POVRŠINA (ha)	UKUPNA MASA		ČETINARI				LIŠCARI			
					BRUTO	NETO	BRUTO	NETO	TRUPCI	CJEPANO	BRUTO	NETO	TRUPCI	CJEPANO
GLINICA	62	b	4101	11,9	167	142		0			167	142	0	142
	62	c	4301	17,2	241	205					241	205	0	205
	68	a	4101	16	224	190					224	190	0	190
	68	b	4101	6	84	71					84	71	0	71
	68	c	4205	18	252	214					252	214	0	214
	53	b	4101	11,6	162	138					162	138	0	138
	53	c	4101	8,8	123	105					123	105	0	105
	8	b	4205	34,2	479	407					479	407	0	407
	108	a	4301	13,5	189	161					189	161	0	161
36	d	4101	10,7	185	155					185	155	0	155	
UKUPNO GLINICA				147,9	2.106	1.788	0	0	0	0	2.106	1.788	0	1.788
MUTNICA	2	b	4205	5	70	60		0	0	0	70	60	0	60
MUTNICA				5,0	70	60	0	0	0	0	70	60	0	60
	31	b	4102	15,2	122	104					122	104		104
GOMILA	31	c	4205	13,7	110	93					110	93		93
UKUPNO GOMILA					232	197					232	197		197
BAŠTRA ČORKOVAČA	39	c	4101	4,7	280	224					280	224		224
	39	d	4205	4,4	80	64					80	64		64
UKUPNO B.-ČORKOV					360	288					360	288		288
ŠGP "UNSKO"				152,9	2.768	2.333	0	0	0	0	2.768	2.333	0	2.333
UKUPNO PODR. ŠUMARIJA CAZIN				152,9	2.768	2.333	0	0	0	0	2.768	2.333	0	2.333

PLAN RADA I POSLOVANJA ZA 2011. GODINU



13.7 Podružnica "Šumarija" Bosanski Petrovac - visoka šuma

GOSPODARSKA JEDINICA	ODJEL	ODSJEK	GAZDINSKA KLASA	POVRŠINA (ha)	UKUPNA MASA		ČETINARI				LIŠČARI			
					BRUTO (m3)	NETO (m3)	BRUTO (m3)	NETO (m3)	TRUPCI (m3)	CJEPANO (m3)	BRUTO (m3)	NETO (m3)	TRUPCI (m3)	CJEPANO (m3)
GRMEČ KRNJEUŠA	22/2		1104	51,90	4.215	3.582		0	0	0	4.215	3.582	1.432	2.150
	29/1		1104	59,70	4.147	3.525		0	0	0	4.147	3.525	1.410	2.115
	33/2		1104	51,60	4.933	4.288		0	0	0	4.933	4.288	1.715	2.573
	44		1205	74,80	3.863	4.267	325	260	182	78	3.538	4.007	751	3.256
	45		1205	52,20	3.150	2.520	647	517	362	155	2.503	2.003	500	1.503
	82		1205	57,20	5.327	4.415	2.272	1.818	1.272	546	3.055	2.597	650	1.947
	86		1205	68,00	6.200	5.088	3.643	2.915	2.040	875	2.557	2.173	639	1.534
	93		1205	64,40	5.342	4.399	2.834	2.268	1.587	681	2.508	2.131	627	1.504
UKUPNO GRMEČ KRNJEUŠA				479,8	37.177	32.084	9.721	7.778	5.443	2.335	27.456	24.306	7.724	16.582

GOSPODARSKA JEDINICA	ODJEL	ODSJEK	GAZDINSKA KLASA	POVRŠINA (ha)	UKUPNA MASA		ČETINARI				LIŠČARI			
					BRUTO (m3)	NETO (m3)	BRUTO (m3)	NETO (m3)	TRUPCI (m3)	CJEPANO (m3)	BRUTO (m3)	NETO (m3)	TRUPCI (m3)	CJEPANO (m3)
GRMEČ BOS.PETROVAC	31		1.104	35,70	3.514	2.972	284	227	159	68	3.230	2.745	686	2.059
	34		1.205	50,30	5.053	4.100	3.891	3.113	1.868	1.245	1.162	987	245	742
	41		1.205	99,60	7.466	6.070	5.484	4.600	3.220	1.380	1.982	1.470	588	882
	59		1.205	56,70	5.295	4.236	2.745	2.196	1.320	876	2.550	2.040	816	1.224
	67		1.205	47,70	4.150	3.400	2.539	2.031	1.422	609	1.611	1.369	342	1.027
	68/2		1.205	44,30	3.557	2.935	1.757	1.405	842	563	1.800	1.530	382	1.148
	45		1.205	53,70	5.300	4.240	4.500	3.600	2.200	1.400	800	640	260	380
	79		1.205	46,80	5.000	4.100	3.000	2.500	1.850	650	2.000	1.600	500	1.100
	101/1		1.205	68,10	5.800	4.640	5.000	4.000	3.500	500	800	640	260	380
	124		1.205	54,80	4.930	4.005	3.676	2.940	2.058	882	1.254	1.065	266	799
	126/2		1.209	26,90	2.086	1.673	2.036	1.629	976	653	50	44	11	33
	127		1.209	71,10	7.377	5.915	7.091	5.672	3.969	1.703	286	243	60	183
UKUPNO GRMEČ-BOS.PETR.				655,7	59.528	48.286	42.003	33.913	23.384	10.529	17.525	14.373	4.416	9.957

PLAN RADA I POSLOVANJA ZA 2011. GODINU



GOSPODARSKA JEDINICA	ODJEL	ODSJEK	GAZDINSKA KLASA	POVRŠINA (ha)	UKUPNA MASA		ČETINARI				LIŠĆARI			
					BRUTO (m3)	NETO (m3)	BRUTO (m3)	NETO (m3)	TRUPCI (m3)	CJEPANO (m3)	BRUTO (m3)	NETO (m3)	TRUPCI (m3)	CJEPANO (m3)
OSJEČENICA BOS. PETROVAC	12/2		1205	56,40	1.200	990	700	590	413	177	500	400	130	270
	14		1205	71,70	4.748	3.400	2.670	2.250	1.400	850	2.078	1.150	400	750
	20		1205	98,80	10.243	8.202	6.353	4.896	2.742	2.154	3.890	3.306	643	2.663
	30		1205	91,90	9.211	7.206	5.898	4.423	2.432	1.991	3.313	2.783	584	2.199
	31		1205	75,50	7.452	5.914	3.822	2.866	2.102	764	3.630	3.048	640	2.408
	35/1		1205	49,10	4.716	3.838	3.349	2.813	2.109	704	1.367	1.025	246	779
	2/1		1205	60,00	3.500	2.800	3.000	2.400	2.100	300	500	400	100	300
	79		1205	61,00	5.626	4.380	3.837	2.878	1.584	1.294	1.789	1.502	327	1.175
	SLUCAJNI UŽICI					4.000	3.200	4.000	3.200		3.200			
UKUPNO OSJEČENICA BOS. PETROVAC				564,40	50.696	39.930	33.629	26.316	14.882	11.434	17.067	13.614	3.070	10.544
OSJEČENICA KULEN VAKUF	78/1		1211	39,40	3.115	2.591	1.144	916	550	366	1.971	1.675	419	1.256
	78/2	a	1211	29,40	1.697	1.358	372	298	179	119	1.325	1.060	265	795
		b	1104	27,40	1.618	1.376					1.618	1.376	344	1.032
	118/1		1104	82,10	2.752	2.339					2.752	2.339	585	1.754
	119		1104	107,90	4.424	3.760					4.424	3.760	940	2.820
UKUPNO OSJEČENICA KULEN VAKUF				286,2	13.606	11.424	1.516	1.214	729	485	12.090	10.210	2.553	7.657
UKUPNO P.Š. BOS.PETROVAC - VISOKA ŠUMA				1986,1	161.007	131.724	86.869	69.221	44.438	24.783	74.138	62.503	17.763	44.740



13.8 Podružnicu "Šumarija" Bosanski Petrovac - izdanačka šuma

GOSPODARSKA JEDINICA	ODJEL	ODSJEK	GAZDINSKA KLASA	POVRŠINA (ha)	UKUPNA MASA		ČETINARI				LIŠĆARI			
					BRUTO (m3)	NETO (m3)	BRUTO (m3)	NETO (m3)	TRUPCI (m3)	CJEPANO (m3)	BRUTO (m3)	NETO (m3)	TRUPCI (m3)	CJEPANO (m3)
GRMEČ KRNJEUŠA	9		4106	80,3	1518	1.260		0			1.518	1.260	0	1.260
UKUPNO GRMEČ KRNJEUŠA				80,3	1.518	1.260	0	0	0	0	1.518	1.260	0	1.260
GRMEČ BOS.PETROVAC	217		4501	66,7	991	823		0			991	823	0	823
	218		4501	70,5	860	714					860	714	0	714
	219		4106	56,5	1223	1.015					1.223	1.015	0	1.015
UKUPNO GRMEČ BOS. PETROVAC				193,7	3.074	2.552	0	0	0	0	3.074	2.552	0	2.552
OSJEČENICA BOS. PETR:														
UKUPNO OSJEČENICA B. PETROVAC				0,0	0	0	0	0	0	0	0	0	0	0
OSJEČENICA KULEN VAKUF	72/2		4106	30,2	555	461					555	461	0	461
UKUPNO OSJEČENICA KULEN VAKUF				30,2	555	461	0	0	0	0	555	461	0	461
UKUPNO P.Š. BOS.PETROVAC - IZDANAČKA				304,2	5.147	4.273	0	0	0	0	5.147	4.273	0	4.273



13.9 Podružnica "Šumarija" Ključ - visoka šuma

GOSPODARSKA JEDINICA	ODJEL	ODSJEK	GAZDINSKA KLASA	POVRŠINA (ha)	UKUPNA MASA		ČETINARI				LIŠČARI			
					BRUTO (m3)	NETO (m3)	BRUTO (m3)	NETO (m3)	TRUPCI (m3)	CJEPANO (m3)	BRUTO (m3)	NETO (m3)	TRUPCI (m3)	CJEPANO (m3)
ŠIŠA PALEŽ	4	a	1202	31,7	1.823	1.560	1.243	1.044	932	112	580	516	174	342
		b	1102	8,9	160	142	0	0	0	0	160	142	48	94
	6	a	1211	28,7	1.949	1.663	1.423	1.195	1.067	128	526	468	158	310
		b	3202	60,7	1.587	1.298	1.430	1.158	958	200	157	140	0	140
		c	3201	9,5	324	262	324	262	217	45	0	0	0	0
	8	a	1221	35	2.028	1.579	1.718	1.303	1.288	15	310	276	93	183
		b	1224	4,8	85	70	76	62	57	5	9	8	0	8
		c	3201	4,3	69	57	59	48	40	8	10	9	0	9
	9	a	1224	44,1	1.541	1.329	851	715	638	77	690	614	207	407
	93	a	1201	41,7	2.066	1.735	682	541	445	96	1.384	1.194	374	820
	94,1		1201	61,2	4.289	3.791	529	445	397	48	3.760	3.346	1.128	2.218
	103	a	3101	6,1	56	49	17	14	11	3	39	35	0	35
	105	a	1201	36	2.500	2.000	2.500	2.000	1.650	350	0	0	0	0
	106	a	1202	18,2	583	483	381	309	262	47	202	174	14	160
		b	1101	4,3	64	56	0	0	0	0	64	56	0	56
109	a	3412	4,2	132	114	48	39	32	7	84	75	0	75	
	b	3412	2,8	106	89	68	55	46	9	38	34	0	34	
	c	3412	4	119	106	71	63	48	15	48	43	0	43	
	d	3412	1,1	44	39	20	18	13	5	24	21	0	21	
118/1	a	1101	76,3	1.447	1.238	0	0	0	0	1.447	1.238	153	1.085	
UKUPNO ŠIŠA-PALEŽ				483,6	20.972	17.660	11.440	9.271	8.101	1.170	9.532	8.389	2.349	6.040
OŠLJAK GOLAJA	50	a	1101	28,1	1.250	1.112		0			1.250	1.112	0	1.112
	41	c	3404	2,8	68	61	68	61	46	15	0	0	0	0
		d	3411	14,7	213	177	153	124	103	21	60	53	0	53
UKUPNO O.-GOLAJA				28,1	1.310	1.350	0	185	149	36	1.310	1.165	0	1.165
MULEŽ- LJ.PLANINE	17	a	1102	53,7	2.664	2.371		0			2.664	2.371	799	1.572
UKUPNO MULEŽ.LJ.PL.				53,7	2.664	2.371	0	0	0	0	2.664	2.371	799	1.572
ŠGP "KLJUČKO"				565,4	24.946	21.381	11.440	9.456	8.250	1.206	13.506	11.925	3.148	8.777



13.10 Podružnica "Šumarija" Ključ - izdanačka šuma

GOSPODARSKA JEDINICA	ODJEL	ODSJEK	GAZDINSKA KLASA	POVRŠINA (ha)	UKUPNA MASA		ČETINARI				LIŠĆARI			
					BRUTO (m3)	NETO (m3)	BRUTO (m3)	NETO (m3)	TRUPCI (m3)	CJEPANO (m3)	BRUTO (m3)	NETO (m3)	TRUPCI (m3)	CJEPANO (m3)
ŠIŠA PALEŽ	103	c	4107	25,5	232	209	0	0	0	0	232	209	0	209
	103	d	4107	1,4	33	30	0	0	0	0	33	30	0	30
	109	f	4410	21,8	377	339	0	0	0	0	377	339	0	339
UKUPNO ŠIŠA-PALEŽ				48,7	642	578	0	0	0	0	642	578		578
OŠLJAK GOLAJA	18	c	4107	28,4	673	565		0			673	565	0	565
	41	e	4102	13,9	296	266		0			296	266	0	266
	62	b	4409	33,1	785	706		0			785	706	0	706
UKUPNO O.-GOLAJA				75,4	1.754	1.537	0	0	0	0	1.754	1.537	0	1.537
MULEŽ- LJ.PLANINE	20	a	4101	42,5	1.000	900					1000	900	0	900
	47	a	4101	37,7	518	466					518	466	0	466
	56	g	4104	16,4	250	225					250	225	0	225
UKUPNO MULEŽ.LJ.PL.				96,6	1.768	1.591	0	0	0	0	1.768	1.591	0	1.591
ŠGP "KLJUČKO"				220,7	4.164	3.706	0	0	0	0	4.164	3.706	0	3.706
UKUPNO PODR. ŠUMARIJA KLJUČ				786,1	29.110	25.087	11.440	9.456	8.250	1.206	17.670	15.631	3.148	12.483



13.11 Podružnica "Šumarija" Sanski Most - visoka šuma

GOSPODARSKA JEDINICA	ODJEL	ODSJEK	GAZDINSKA KLASA	POVRŠINA (ha)	UKUPNA MASA		ČETINARI				LIŠČARI			
					BRUTO (m3)	NETO (m3)	BRUTO (m3)	NETO (m3)	TRUPCI (m3)	CJEPANO (m3)	BRUTO (m3)	NETO (m3)	TRUPCI (m3)	CJEPANO (m3)
GRMEČ MIJAČICA	008/1	a	1204	51,9	3.090	2.564	2058	1.687	1502	185	1032	877	258	619
		b	1104	34,8	1.292	1.098	0	0	0	0	1292	1.098	270	828
	008/2	a	1204	11,6	475	400	150	123	105	18	325	277	81	196
		b	1108	41,4	1.812	1.540	0	0	0	0	1812	1.540	544	996
	12	a	1204	21,0	1.932	1.565	1532	1.225	934	291	400	340	108	232
		b	1205	11,3	400	320	400	320	195	125	0	0	0	0
	22		1204	79,6	4.286	3.424	3176	2.445	2064	381	1110	979	166	813
	61		1205	43,7	2.765	2.032	1582	1.037	902	135	1183	995	250	745
	80		1204	42,0	2.585	2.152	900	720	657	63	1685	1.432	556	876
	88	a	1205	71,7	6.139	5.026	3837	3.070	2800	270	2302	1.956	805	1151
		b	1204	10,0	850	702	404	323	295	28	446	379	134	245
	92		1213	25,1	1.716	1.475	899	724	634	90	817	751	315	436
	127	a	1213	16,8	757	643	190	161	118	43	567	482	125	357
		c	1211	59,7	2.880	2.469	840	714	521	193	2040	1.755	456	1299
129	b	3210	7,3	358	286	358	286	179	107	0	0	0	0	
UKUPNO G.-MIJAČICA				527,9	31.337	25.696	16.326	12.835	10.906	1.929	15.011	12.861	4.068	8.793

PLAN RADA I POSLOVANJA ZA 2011. GODINU



Nastavak tabele

GOSPODARSKA JEDINICA	ODJEL	ODSJEK	GAZDINSKA KLASA	POVRŠINA (ha)	UKUPNA MASA		ČETINARI				LIŠĆARI			
					BRUTO (m3)	NETO (m3)	BRUTO (m3)	NETO (m3)	TRUPCI (m3)	CJEPANO (m3)	BRUTO (m3)	NETO (m3)	TRUPCI (m3)	CJEPANO (m3)
GRMEČ PALANKA	39		1213	72,6	4.079	3.395	2.413	1.979	1.761	218	1.666	1.416	500	916
	51		1211	65,5	2.529	2.188	563	454	397	57	1.966	1.734	589	1.145
	58/1		1205	49,4	3.860	3.455	2.630	2.235	1.632	603	1.230	1.220	357	863
	74		1205	53,3	4.104	3.419	2.645	2.132	1.866	266	1.459	1.287	450	837
	88		1205	79	5.585	4.710	2.826	2.277	1.993	284	2.759	2.433	851	1.582
	116	a	1211	67,4	3.817	3.180	1.252	1.000	913	87	2.565	2.180	769	1.411
		b	1104	22,8	1.224	1.040		0	0	0	1.224	1.040	244	796
	118/1	a	1211	67,4	3.748	3.124	1.228	982	749	233	2.520	2.142	604	1.538
		b	1108	9,8	726	617		0	0	0	726	617	178	439
	125	a	1211	50,3	3.207	2.726		0	0	0	3.207	2.726	1.283	1.443
		b	1104	27,3	1.866	1.586		0	0	0	1.866	1.586	653	933
c		3210	13,7	382	287	267	200	106	94	115	87	0	87	
133P	a	1104	53,7	1.200	1.020		0	0	0	1.200	1.020	285	735	
UKUPNO G.-PALANKA				632,2	36.327	30.747	13.824	11.259	9.417	1.842	22.503	19.488	6.763	12.725
ČELIĆ KOSA	40/2		1104	42,4	2.188	1.860	0	0	0	0	2.188	1.860	547	1.313
	71/1	a	1104	35,3	1.587	1.399	0	0	0	0	1.587	1.399	280	1.119
		b	1404	38,8	1.592	1.404	0	0	0	0	1.592	1.404	463	941
UKUPNO Č. KOSA				116,5	5.367	4.663	0	0	0	0	5.367	4.663	1.290	3.373
KOZICA MULEŽ	7	a	1108	27,6	1.086	924		0			1.086	924	239	685
		b	1104	42,7	1.936	1.645					1.936	1.645	425	1.220
UKUPNO K.-MULEŽ				42,7	3.022	2.569	0	0	0	0	3.022	2.569	664	1.905
ŠGP "SANSKO" $\Sigma 4 = \Sigma 1 + \Sigma 2 + \Sigma 3$				1.319,3	76.053	63.675	30.150	24.094	20.323	3.771	45.903	39.581	12.785	26.796
UKUPNO PODR. ŠUMARIJA S.MOST $\Sigma = \Sigma 4$				1.319,3	76.053	63.675	30.150	24.094	20.323	3.771	45.903	39.581	12.785	26.796

13.12 Podružnica "Šumarija" Sanski Most - izdanačka šuma

GOSPODARSKA JEDINICA	ODJEL	ODSJEK	GAZDINSKA KLASA	POVRŠINA (ha)	UKUPNA MASA		ČETINARI				LIŠĆARI			
					BRUTO (m3)	NETO (m3)	BRUTO (m3)	NETO (m3)	TRUPCI (m3)	CJEPANO (m3)	BRUTO (m3)	NETO (m3)	TRUPCI (m3)	CJEPANO (m3)
MAJDANSKE PLANINE	14	a	4101	16,20	400	340		0			400	340		340
		b	4101	8,10	70	60		0			70	60		60
	28	d	4101	22,20	300	255		0			300	255		255
UKUPNO M.PLANINE				46,5	770	655	0	0	0	0	770	655	0	655
ČELIĆ KOSA	23		4108	49,80	1.000	850		0			1.000	850	0	850
		slučajni užici				500	425		0			500	425	0
UKUPNO Č. KOSA				49,8	1.500	1.275	0	0	0	0	1.500	1.275	0	1.275
JAPRA	50	b	4101	118,50	1.500	1.270	0	0	0	0	1.500	1.270	0	1.270
UKUPNO JAPRA				118,5	1.500	1.270	0	0	0	0	1.500	1.270	0	1.270
BEHREMAGINICA	48	a	4205	20,70	400	340		0			400	340	0	340
		b	4205	4,80	200	170		0			200	170	0	170
	53		4101	59,60	900	765		0			900	765	0	765
UKUPNO BEHREM.				59,6	1.500	1.275	0	0	0	0	1.500	1.275	0	1.275
ŠGP "SANSKO"				274,4	5.270	4.475	0	0	0	0	5.270	4.475	0	4.475
UKUPNO PODR. ŠUMARIJA S.MOST				274,4	5.270	4.475	0	0	0	0	5.270	4.475	0	4.475

13.13 Procentualni odnos Plana sječa za 2012.g. i 2011.g.

PODRUŽNICA "ŠUMARIJA"/POGON GOSPODARENJA	KATEG. ŠUME	UKUPNA MASA		ČETINARI				LIŠČARI			
		BRUTO (m3)	NETO (m3)	BRUTO (m3)	NETO (m3)	TRUPCI (m3)	CJEPANO (m3)	BRUTO (m3)	NETO (m3)	TRUPCI (m3)	CJEPANO (m3)
Podružnica "Šumarija" Bihac	PLAN 2011	102.727	82.525	22.458	16.836	11.573	5.263	80.269	65.689	13.335	52.354
	PLAN 2012	103.445	85.345	19.970	15.494	10.534	4.960	83.475	69.851	13.524	56.327
	INDEX	1,01	1,03	0,89	0,92	0,91	0,94	1,04	1,06	1,01	1,08
Pogon gospodarenja Bosanska Krupa	PLAN 2011	63.492	52.949	15.618	12.709	11.229	1.480	47.874	40.240	15.345	24.895
	PLAN 2012	73.675	60.888	15.598	12.608	10.492	2.116	58.077	48.280	14.305	33.975
	INDEX	1,16	1,15	1,00	0,99	0,93	1,43	1,21	1,20	0,93	1,36
Podružnica "Šumarija" Cazin	PLAN 2011	12.358	9.578	5.727	4.809	0	4.809	6.631	4.769	916	3.853
	PLAN 2012	10.995	9.354	5.164	4.383	0	4.383	5.831	4.971	589	4.382
	INDEX	0,89	0,98	0,90	0,91		0,91	0,88	1,04	0,64	1,14
Podružnica "Šumarija" Bosanski Petrovac	PLAN 2011	154.550	129.596	58.091	49.531	30.084	19.447	96.459	80.065	24.439	55.626
	PLAN 2012	166.154	135.997	86.869	69.221	44.438	24.783	79.285	66.776	17.763	49.013
	INDEX	1,08	1,05	1,50	1,40	1,48	1,27	0,82	0,83	0,73	0,88
Podružnica "Šumarija" Ključ	PLAN 2011	35.755	30.442	18.790	15.563	10.960	4.603	16.965	14.879	4.284	10.595
	PLAN 2012	29.110	25.087	11.440	9.456	8.250	1.206	17.670	15.631	3.148	12.483
	INDEX	0,81	0,82	0,61	0,61	0,75	0,26	1,04	1,05	0,73	1,18
Podružnica "Šumarija" Sanski Most	PLAN 2011	76.267	64.146	28.844	22.778	19.089	3.689	47.423	41.368	13.354	28.014
	PLAN 2012	81.323	68.150	30.150	24.094	20.323	3.771	51.173	44.056	12.785	31.271
	INDEX	1,07	1,06	1,05	1,06	1,06	1,02	1,08	1,06	0,96	1,12
Ukupno ŠPD "Unsko- sanske šume"	PLAN 2011	445.149	369.236	149.528	122.226	82.935	39.291	295.621	247.010	71.673	175.337
	PLAN 2012	464.702	384.821	169.191	135.256	94.037	41.219	295.511	249.565	62.114	187.451
	INDEX	1,04	1,04	1,13	1,11	1,13	1,05	1,00	1,01	0,87	1,07



13.14 Plana sječa za 2012.g. po šumsko-gospodarskim područjima

ŠUMSKOGOSPODARSKO PODRUČJE	KATEG. ŠUME	UKUPNA MASA		ČETINARI				LIŠĆARI			
		BRUTO (m3)	NETO (m3)	BRUTO (m3)	NETO (m3)	TRUPCI (m3)	CJEPANO (m3)	BRUTO (m3)	NETO (m3)	TRUPCI (m3)	CJEPANO (m3)
"BOSANSKOGRAHOVSKO-dio"	VISOKE ŠUME	6.626	5.435	3.082	2.529	1.719	810	3.544	2.906	921	1.985
	IZDAN ŠUME	6.910	5.805	0	0	0	0	6.910	5.805	0	5.805
	UKUPNO	13.536	11.240	3.082	2.529	1.719	810	10.454	8.711	921	7.790
"BOSANSKOPETROVAČKO"	VISOKE ŠUME	161.007	131.724	86.869	69.221	44.438	24.783	74.138	62.503	17.763	44.740
	IZDAN ŠUME	5.147	4.273	0	0	0	0	5.147	4.273	0	4.273
	UKUPNO	166.154	135.997	86.869	69.221	44.438	24.783	79.285	66.776	17.763	49.013
"KLJUČKO"	VISOKE ŠUME	24.946	21.381	11.440	9.456	8.250	1.206	13.506	11.925	3.148	8.777
	IZDAN ŠUME	4.164	3.706	0	0	0	0	4.164	3.706	0	3.706
	UKUPNO	29.110	25.087	11.440	9.456	8.250	1.206	17.670	15.631	3.148	12.483
"SANSKO"	VISOKE ŠUME	76.053	63.675	30.150	24.094	20.323	3.771	45.903	39.581	12.785	26.796
	IZDAN ŠUME	5.270	4.475	0	0	0	0	5.270	4.475	0	4.475
	UKUPNO	81.323	68.150	30.150	24.094	20.323	3.771	51.173	44.056	12.785	31.271
"UNSKO"	VISOKE ŠUME	140.437	115.860	37.650	29.956	19.307	10.649	102.787	85.904	27.497	58.407
	IZDAN ŠUME	34.142	28.487	0	0	0	0	34.142	28.487	0	28.487
	UKUPNO	174.579	144.347	37.650	29.956	19.307	10.649	136.929	114.391	27.497	86.894
Ukupno ŠPD "Unsko-sanske šume"	VISOKE ŠUME	409.069	338.075	169.191	135.256	94.037	41.219	239.878	202.819	62.114	140.705
	IZDAN ŠUME	55.633	46.746	0	0	0	0	55.633	46.746	0	46.746
	UKUPNO	464.702	384.821	169.191	135.256	94.037	41.219	295.511	249.565	62.114	187.451



PLAN ŠUMSKO-UZGOJNIH RADOVA
ZA 2012. GODINU
PO PODRUŽNICAMA

14. PLAN ŠUMSKO-UZGOJNIH RADOVA ZA 2012.GOD.

14.1 Podružnica „Šumarija“ Bihać

R/b	VRSTA RADOVA	Plan za 10 godina	Godišnji plan po ŠPO	Stvarni god. plan	PRIMJEDBA
		ha	ha	ha	
1.	Priprema terena za pošumljavanje	-	-	20,00	
2.	Priprema terena za prirodnu obnovu	-	-	-	
UKUPNO PRIPREMA TERENA		-	-	20,00	
3.	Pošumljavanje unutar visokih šuma	460,00	46,00	35,00	
4.	Pošumljavanje izdanačkih šuma	-	-	-	
5.	Pošumljavanje goleti i šibljacka	150,00	15,00	15,00	
6.	Popunjavanje kultura po kolaudaciji	-	-	5,00	
7.	Popunjavanje prirodnog podmlatka	25,00	2,50	-	
UKUPNO POŠUMLJAVANJE		635,00	63,50	55,00	
8.	Njege kultura(prorede) - kresanje	-	-	-	
9.	Njega šumskih kultura ispod taks. praga	720,00	72,00	55,00	
10.	Njege izdanačkih šuma (prorede)	15.609,20	1.560,90	781,00	
11.	Njega lišč.mlad. izdanačkih šuma	-	-	-	
12.	Njega mladika iz šum. pitomog kestena	-	-	-	
13.	Njega prirodnog podmlatka	70,00	7,00	15,00	
14.	Njega-okalemljena kultura	-	-	-	
UKUPNO NJEGE		16.399,20	1.639,90	851,00	
15.	Kalemljenje maruna	-	-	-	
16.	Priprema pov.za kalemljenje	-	-	-	
17.	Podsijavanje jele	-	-	-	
UKUPNO		17.034,20	1.703,40	926,00	

PRIPREMA TERENA ZA POŠUMLJAVANJE

GOSPODARSKA JEDINICA	ODJEL	ODSJEK	POVRŠINA (ha)	VRSTA SADNICA	KOLIČINA
Risovac-Krupa	137	a	10,00		
Risovac-Bihać	145	a	10,00		
UKUPNO:			20,00		

POŠUMLJAVANJE GOLETI

GOSPODARSKA JEDINICA	ODJEL	ODSJEK	POVRŠINA (ha)	VRSTA SADNICA	KOLIČINA
Risovac-Bihać	135	c	15,00	javor	12.500
				jasen	12.500
				bukva	12.500
UKUPNO:			15,00		37.500

POŠUMLJAVANJE UNUTAR VISOKIH ŠUMA

GOSPODARSKA JEDINICA	ODJEL	ODSJEK	POVRŠINA (ha)	VRSTA SADNICA	KOLIČINA
Risovac-Bihać	17	a	7,00	javor	7.000
				jasen	7.000
Risovac-Bihać	17	b	8,00	javor	8.000
				jasen	8.000
Risovac-Bihać	145	a	10,00	javor	9.000
				jasen	8.000
				bukv a	8.000
Risovac-Krupa	137	a	10,00	smrč a	15.000
				javor	5.000
				jasen	5.000
UKUPNO:			35,00		80.000

NJEGA PRIRODNOG PODMLATKA

GOSPODARSKA JEDINICA	ODJEL	ODSJEK	POVRŠINA (ha)		
Uilica	11 3	-	15,00		
UKUPNO:			15,00		

ČIŠĆENJE KULTURA ISPOD TAKSACIONOG PRAGA

GOSPODARSKA JEDINICA	ODJEL	ODSJEK	POVRŠINA (ha)		
Risovac-Bihać	18	a	2,50		
Risovac-Bihać	18	b	2,50		
Risovac-Bihać	39	a	10,00		
Risovac-Bihać	40	a	10,00		
Risovac-Bihać	42	a	5,00		
Risovac-Bihać	42	c	1,50		
Risovac-Bihać	42	d	3,50		
Gata	13	a	20,00		
U K U P N O:			55,00		

NJEGA IZDANAČKIH ŠUMA PROREDE

GOSPODARSKA JEDINICA	ODJEL	ODSJEK	GAZDINSKA KLASA	POVRŠINA	
RISOVAC - BIHAĆ	19	d	4106	37,10	
		f	4106	9,40	
		g	4501	9,80	
		h	4201	27,00	
	20	b	4105	53,90	
		c	4201	28,80	
		d	4501	24,70	
	57	a	4201	108,10	
		b	4201	19,50	
		c	4501	29,20	
	61	c	4105	48,10	
		d	4105	14,20	
	UKUPNO G.J. RISOVAC-BIHAĆ				409,80
	PLJEŠEVICA	26	c	4105	124,60
18		h	4105	35,70	
UKUPNO G.J. PLJEŠEVICA				160,30	
LJUTOČ-KULEN VAKUF	37	a	4105	25,40	
		b	4501	14,80	
	40	b	4105	76,80	
		c	4105	3,90	
	49	a	4105	90,00	
UKUPNO G.J. LJUTOČ-KULEN VAKUF				210,90	
UKUPNO Š.P.P. «UNSKO»				781,00	



14.2 Podružnica "Šumarija" Bosanski Petrovac

PLAN ŠUMSKO-UZGOJNIH RADOVA ZA 2012. GODINU

R/b	VRSTA RADOVA	Plan za 10 godina	Godišnji plan po ŠPO	Stvarni god. plan	PRIMJEDBA	
		ha	ha	ha		
1.	Priprema terena za pošumljavanje	-	-	50,00		
2.	Priprema terena za prirodnu obnovu	-	-	10,00		
UKUPNO PRIPREMA TERENA				60,00		
3.	Pošumljavanje unutar visokih šuma	489,50	48,90	10,00		
4.	Pošumljavanje izdanačkih šuma	432,00	43,20	32,00		
5.	Pošumljavanje goleti i šibljacka	84,00	8,40	8,00		
6.	Popunjavanje kultura po kolaudaciji	-	-	-		
7.	Popunjavanje prirodnog podmlatka	1.513,20	151,30	-		
UKUPNO POŠUMLJAVANJE				2.518,70	251,90	50,00
8.	Njege kultura(prorede) - kresanje	1.147,10	114,70	50,00		
9.	Njega šumskih kultura ispod taks. praga	215,40	21,50	-		
10.	Njege izdanačkih šuma (prorede)	10.643,10	1.064,30	400,00		
11.	Njega lišč mlad. izdanačkih šuma	360,00	36,00	-		
12.	Njega mladika iz šum. pitomog kestena	-	-	-		
13.	Njega prirodnog podmlatka	1.553,20	155,30	15,00		
14.	Njega-okalemljena kultura	-	-	-		
UKUPNO NJEGE				13.918,80	1.391,80	465,00
15.	Kalemljenje maruna	-	-	-		
16.	Priprema pov.za kalemljenje	-	-	-		
17.	Podsijavanje jele	-	-	-		
UKUPNO				16.437,50	1.643,70	575,00

PRIPREMA TERENA ZA POŠUMLJAVANJE

G.J.	ODJEL	ODSJEK	POVRŠINA	GAZDINSKA KLASA
Grmeč-Bos. Petrovac	29	-	20,00	-
	135	-	5,00	-
	141	-	5,00	-
	201	-	4,00	-
	202	-	4,00	-
Grmeč-Krnjeuša	38	-	12,00	-
UKUPNO:	-	-	50,00	-

PRIPREMA TERENA ZA PRIRODNU OBNOVU

G.J.	ODJEL	ODSJEK	POVRŠINA	GAZDINSKA KLASA
Osječenića-Bos. Petrovac	54/2	-	2,00	-
	55	-	3,00	-
	56	-	3,00	-
	57/1	-	2,00	-
UKUPNO:	-	-	10,00	-

POŠUMLJAVANJE UNUTAR VISOKIH ŠUMA

G.J.	ODJEL	ODSJEK	POVRŠINA (ha)	VRSTA SADNICA	GAZD. KLASA	KOLIČINA
Grmeč-Bos. Petrovac	135	-	5,00	-	-	-
	141	-	5,00	-	-	-
UKUPNO:	-	-	10,00	-	-	-

POŠUMLJAVANJE UNUTAR IZDANAČKIH ŠUMA

G.J.	ODJEL	ODSJEK	POVRŠINA (ha)	VRSTA SADNICA	GAZD. KLASA	KOLIČINA
Grmeč-Bos. Petrovac	29	-	20,00	-	-	-
Grmeč-Krnjeuša	38	-	12,00	-	-	-
UKUPNO:	-	-	32,00	-	-	-

14.3 Pogon gospodarenja Bosanska Krupa

PLAN ŠUMSKO-UZGOJNIH RADOVA ZA 2012. GODINU

R/b	VRSTA RADOVA	Plan za 10 godina	Godišnji plan po ŠPO	Stvarni god. plan	PRIMJEDBA
		ha	ha	ha	
1.	Priprema terena za pošumljavanje	-	-	50,70	
2.	Priprema terena za prirodnu obnovu	-	-	-	
UKUPNO PRIPREMA TERENA		-	-	50,70	
3.	Pošumljavanje unutar visokih šuma	560,00	56,00	27,70	
4.	Pošumljavanje izdanačkih šuma	-	-	-	
5.	Pošumljavanje goleti i šibljaka	80,00	8,00	23,00	
6.	Popunjavanje kultura po kolaudaciji	-	-	-	
7.	Popunjavanje prirodnog podmlatka	33,00	3,30	5,10	
UKUPNO POŠUMLJAVANJE		673,00	67,30	55,80	
8.	Njege kultura (prorede) - kresanje	-	-	40,90	
9.	Njega šumskih kultura ispod taks. praga	460,00	46,00	49,10	
10.	Njege izdanačkih šuma (prorede)	3.536,30	353,60	196,40	
11.	Njega lišč. mlad. izdanačkih šuma	-	-	-	
12.	Njega mladika iz šum. pitomog kestena	-	-	-	
13.	Njega prirodnog podmlatka	90,00	9,00	-	
14.	Njega-okalemljena kultura	-	-	-	
UKUPNO NJEGE		4.086,30	408,60	286,40	
15.	Kalemljenje maruna	-	-	-	
16.	Priprema pov.za kalemljenje	-	-	-	
17.	Podsijavanje jele	-	-	-	
UKUPNO		4.759,30	475,90	392,90	

PRIPREMA TERENA ZA POŠUMLJAVANJE

Gosp.jed.	odjel	odsjek	g.klasa	Površina (ha)			
				šibljaci	goleti	vis.š	Σ
"Risovac-Krupa"	88	b	3110	-	-	17,20	17,20 opož. pov.
	89	a	3110	-	-	10,50	10,50 opož. pov.
UKUPNO "Risovac-Krupa"				-	-	27,70	27,70
"Vojskova"	80	b	6101	-	2,40	-	2,40
	84	c	6104	-	5,80	-	5,80
		d		-	1,90	-	1,90
UKUPNO "Vojskova"				-	10,10	-	10,10
"Grmeč-Jasenica"	66	c	5204	3,40	-	-	3,40
		d	6204	-	3,80	-	3,80
		e	6204	-	1,20	-	1,20
		f	6204	-	0,20	-	0,20
	79	d	5204	4,30	-	-	4,30
UKUPNO "Grmeč-Jasenica"				7,70	5,20	-	12,90
UKUPNO:				7,70	15,30		50,70

POŠUMLJAVANJE

G.jed.	odjel	odsjek	g.kl.	Površina (ha)			Gustina sadnje	Vrsta sadn.	Ukupno (kom)	
				šibljaci	goleti	Vis.š.				
„Risovac-Krupa“	88	b	3110	-	-	17,20	1800	javor	15.480	
								jasen	15.480	
	89	a	3110	-	-	10,50	1800	javor	9.450	
								jasen	9.450	
	UKUPNO:				-	-	27,70	-	javor	24.930
								jasen	24.930	
"Vojskova"	80	b	6101	-	2,40	-	2500/1800	smrča	2.500	
								bukva	2.520	
	84	c	6104	-	5,80	-	1800	bukva	3.480	
								javor	3.480	
		d	6104	-	1,90	-	1800	jasen	3.480	
								bukva	1.140	
	UKUPNO:				-	10,10	-	-	javor	1.140
									jasen	1.140
									smrča	2.500
									bukva	7.140
								javor	4.620	
								jasen	4.620	
"Grmeč-Jasenica"	66	c	5204	3,40	-	-	1800	bukva	2.040	
								javor	2.040	
								jasen	2.040	
		d	6204	-	3,80	-	1800	bukva	2.280	
								javor	2.280	
								jasen	2.280	
	e	6204	-	1,20	-	1800	javor	1.080		
							jasen	1.080		
	f	6204	-	0,20	-	1800	javor	360		
	79	d	5204	4,30	-	-	1800	bukva	2.580	
								javor	2.580	
								jasen	2.580	
UKUPNO:				7,70	5,20	-	1800	bukva	6.900	
								javor	8.340	
								jasen	7.980	
UKUPNO:								Čet:	smrča	2.500
								Liš:	bukva	14.040
									javor	37.890
									jasen	37.530

POPUNJAVANJE KULTURA

G.jed.	odjel	odsjek	g.klasa	Površina (ha)	Gustina sadnje	Vrsta sadn.	Ukupno (kom)
10% od predviđenog pošumljavanja, tj. 5,10 ha							
UKUPNO:				5,10	2500/1800	čet.	2.500
						lišć.	7.380

NJEGA KULTURA ISPOD TAKSACIONOG PRAGA (ČIŠĆENJE)

Gospodarska jedinica	odjel	odsjek	Površina (ha)
"Vojskova"	104	c	2,80
	105	d	8,70
		e	10,70
		f	2,40
	112	h	2,00
UKUPNO "VOJSKOVA":			26,60
"Baštra-Ćorkovača"	3	j	2,70
		k	1,00
	52	e	8,90
		c	6,00
		d	3,00
63	e	0,90	
	UKUPNO "BAŠTRA-ĆORKOVAČA":		
UKUPNO:			27,1

NJEGA KULTURA IZNAD TAKSACIONOG PRAGA (PROREDE)

Gospodarska jedinica	odjel	odsjek	g.klasa	Površina (ha)
„Grmeč-Jasenica“	50	b	3201	1,30
	58	b	3201	0,50
	62	c	3201	0,30
	63	d	3207	31,30
		e	3207	0,20
UKUPNO „Grmeč-Jasenica“			-	33,60
„Baštra-Ćorkovača“	115	a	3103	0,80
		b	3407	6,50
UKUPNO „Baštra-Ćorkovača“			-	7,30
UKUPNO:				40,90

NJEGA IZDANAČKIH ŠUMA-PROREDE

Gospodarska jedinica	odjel	odsjek	g.klasa	Površina (ha)
.1 „Grmeč-Jasenica“	88	a	4107	196,40
UKUPNO „Grmeč-Jasenica“			-	196,40
UKUPNO:				196,40

14.4 Podružnica "Šumarija" Cazin

PLAN ŠUMSKO-UZGOJNIH RADOVA ZA 2012. GODINU

R/b	VRSTA RADOVA	Plan za 10 godina	Godišnji plan po ŠPO	Stvarni god. plan	PRIMJEDBA
		ha	ha	ha	
1.	Priprema terena za pošumljavanje			20,70	
2.	Priprema terena za prirodnu obnovu			-	
UKUPNO PRIPREMA TERENA				20,70	
3.	Pošumljavanje unutar visokih šuma	40,00	4,00	12,20	
4.	Pošumljavanje izdanačkih šuma			9,50	
5.	Pošumljavanje goleti i šibljava	80,00	8,00	2,50	
6.	Popunjavanje kultura po kolaudaciji			-	
7.	Popunjavanje prirodnog podmlatka	5,00	0,50	-	
UKUPNO POŠUMLJAVANJE		125,00	12,50	24,20	
8.	Njege kultura(prorede) - kresanje	945,00	94,50	262,10	
9.	Njega šumskih kultura ispod taks. praga	4.787,5	478,70	66,30	
10.	Njege izdanačkih šuma (prorede)	-	-	189,90	
11.	Njega lišč.mlad. izdanačkih šuma	-	-	89,10	
12.	Njega mladika iz šum. pitomog kestena	550,00	55,00	67,50	
13.	Njega prirodnog podmlatka	20,00	2,00	1,00	
14.	Njega-okalemljena kultura	-	-	2,80	
UKUPNO NJEGE		6.302,50	630,20	678,70	
15.	Kalemljenje maruna			-	
16.	Priprema pov.za kalemljenje			-	
17.	Podsijavanje jele			-	
UKUPNO		6.427,50	642,70	723,60	

PRIPREMA TERENA ZA POŠUMLJAVANJE

G.J.	O DJEL	O DSJEK	POV RŠINA
Gata	27	-	5,00
	29	a	3,00
	30	-	1,00
Mutnica	16	b	2,00
	22	c	5,00
Gomila	38	c	1,00
	64	c	1,00
Glinica	97	-	0,50
	35/2	a	0,20
	35/1	f	1,00
	8	-	1,00
UKUPNO:	-	-	20,70

POŠUMLJAVANJE UNUTAR IZDANAČKIH ŠUMA

G.J.	ODJEL	ODSJEK	POVRŠINA	VRSTA SADNICA	KOLIČINA
Gomila	64	c	1,00	hrast 2+1	1.800
Glinica	35/1	f	1,00	smrča 2+0	2.500
	97	-	0,50	hrast 2+1	900
	70	c	2,00	hrast 2+1	3.600
Mutnica	22	c	5,00	smrča 2+0	12.500
UKUPNO:	-	-	9,50	-	21.300

POŠUMLJAVANJE UNUTAR VISOKIH ŠUMA ŠUMA - KULTURA

G.J.	ODJEL	ODSJEK	POVRŠINA	VRSTA SADNICA	KOLIČINA
Gata	27	-	5,00	javor 2+1	5.000
				jasen 2+1	4.000
	29	a	3,00	javor 2+1	5.400
				30	-
Mutnica	16	b	2,00	crni bor 2+0	5.000
Gomila	38	c	1,00	crni bor 2+0	2.500
Glinica	35/2	a	0,20	smrča	500
UKUPNO:	-	-	12,20	-	24.200

POŠUMLJAVANJE GOLETI

G.J.	ODJEL	ODSJEK	POVRŠINA	VRSTA SADNICA	KOLIČINA
Gomila	63	g	0,50	bukva 2+1	900
	13	b	1,00	crni bor 2+0	2.500
Glinica	8	c	1,00	hrast 2+1	1.800
UKUPNO:	-	-	2,50	-	5.200

NJEGA ODRASLIH ŠUMSKIH KULTURA-PROREDE

G.J.	ODJEL	ODSJEK	GAZDINSKA KLASA	POVRŠINA
Glinica	53	a	3110	16,00
	62	a	3110	9,40
	110	a	3110	18,10
	111	a	3110	9,30
		b	3110	4,90
122	a	3110	22,10	
Mutnica	2	a	3410	17,70
	14	a	3410	7,10
		b	3410	9,60
		c	3410	4,20
26	a	3410	12,30	
Gomila	11	a	3110	14,00
	15	a	3410	0,80
		b	3410	3,80
	31	a	3410	3,60
	35	a	3110	20,20
77	a	3110	16,60	
Gata	30	-	3410	72,30
UKUPNO:	-	-	-	262,10

NJEGA ŠUMSKIH KULTURA ISPOD TAKSACIONOG PRAGA

G.J.	ODJEL	ODSJEK	POVRŠINA	VRSTA RADOVA
Gomila	68	b	5,00	čišćenje
	74	e	5,00	čišćenje
	48	c	1,00	okopavanje
	65	b	2,00	okopavanje
	41	d	3,00	čišćenje
	30	c	3,00	čišćenje
Gata	30	-	5,00	čišćenje
	29	a	4,00	čišćenje
	26	a	2,50	čišćenje
	29	a	5,00	okopavanje
	27	-	5,00	okopavanje
Glinica	54	a	0,50	okopavanje
	68	c	0,50	okopavanje
	35/2	d	1,60	čišćenje
	35/2	c	2,00	čišćenje-kresanje grana
	35/2	a	13,00	čišćenje-kresanje grana
	106	d	0,50	čišćenje
	117	d	0,50	čišćenje
	10	g	1,50	čišćenje
	8	c	2,00	čišćenje
	37	d	1,00	čišćenje
	2	n	2,00	čišćenje
	108	c	0,50	čišćenje
35/1	k	0,20	čišćenje	
UKUPNO:	-	-	66,30	-

NJEGA IZDANAČKIH ŠUMA – PROREDE

GOSPODARSKA JEDINICA	ODJEL	ODSJEK	GAZDINSKA KLASA
Glinica	62	b	4101
		c	4301
	68	a	4101
		b	4101
		c	4205
	53	b	4101
		c	4101
	8	b	4205
108	a	4301	
36	d	4101	
Mutnica	2	b	4205
Gomila	31	b	4102
		c	4205
Baštra-Ćorkovača	39	c	4101
		d	4201
UKUPNO			

NJEGA LIŠČARSKIH MLADIKA IZDANAČKIH ŠUMA

G.J.	ODJEL	ODSJEK	GAZDINSKA KLASA	POVRŠINA
Gomila	68	b	4205	10,00
	50	-	4101	5,00
	41	d	4101	5,00
	63	f	4101	10,30
	64	c	4205	10,20
	28	-	4102	10,00
Glinica	84	d	4101	5,00
	43	d	5131	8,90
	54	c	5201	2,10
	55	-	4101	3,00
	106	c	4101	2,00
	35/2	d	4101	7,00
	37	d	5101	2,00
35/1	f	4101	1,00	
Baštra-Ćorkovača	50	e	5201	7,50
UKUPNO:	-	-	-	89,10

NJEGA PRIRODNOG PODMLADKA

G.J.	ODJEL	ODSJEK	GAZDINSKA KLASA	POVRŠINA
Mutnica	4	a	4205	0,50
	5	d	4205	0,50
UKUPNO:	-	-	-	1,00

NJEGA MLADIKA ŠUMA PITOMOG KESTENA, HRASTA I BUKVE

G.J.	ODJEL	ODSJEK	GAZDINSKA KLASA	POVRŠINA
Glinica	80	-	4301	10,00
	82	b	4301	10,00
	30	b	4301	5,00
	38	d	4301	7,90
	107	b	4301	2,00
Gomila	63	d	4301	7,90
	47	a	4301	4,70
	55	d	4301	5,00
	29	b	5101	10,00
Mutnica	19	d	4301	5,00
UKUPNO:	-	-	-	67,50

NJEGA OKALEMLJENIH KULTURA KESTENA MARUNA

G.J.	ODJEL	ODSJEK	GAZDINSKA KLASA	POVRŠINA
Gomila	54	d	4301	1,00
	62	c	4301	0,30
Mutnica	16	d	4301	0,50
	18	d	4301	0,50
Glinica	107	b	4301	0,50
UKUPNO:	-	-	-	2,80

14.5 Podružnica "Šumarija" Ključ

PLAN ŠUMSKO-UZGOJNIH RADOVA ZA 2012. GODINU

R/b	VRSTA RADOVA	Plan za 10	Godišnji plan	Stvarni	PRIMJEDBA
		godina	po ŠPO	god. plan	
		ha	ha	ha	
1.	Priprema terena za pošumljavanje	-	-	9,70	
2.	Priprema terena za prirodnu obnovu	26,90	2,70		
UKUPNO PRIPREMA TERENA		26,90	2,70	9,70	
3.	Pošumljavanje unutar visokih šuma	16,00	1,60	3,70	
4.	Pošumljavanje izdanačkih šuma	30,00	3,00	8,50	
5.	Pošumljavanje goleti i šibljacka	85,00	8,50	3,00	
6.	Popunjavanje kultura po kolaudaciji	-	-	9,00	
7.	Popunjavanje prirodnog podmlatka	-	-	1,00	
UKUPNO POŠUMLJAVANJE		131,00	13,10	25,20	
8.	Njege kultura(prorede) - kresanje	-	-	5,50	
9.	Njega šumskih kulturaispod taks. praga	178,00	17,80	14,70	
10.	Njege izdanačkih šuma (prorede)	1.175,00	117,50	110,30	
11.	Njega lišć.mlad. izdanačkih šuma	68,00	6,80	-	
12.	Njega mladika iz šum. pitomog kestena	-	-	-	
13.	Njega prirodnog podmlatka	104,00	104,00	25,00	
14.	Njega-okalemljena kultura	-	-	-	
UKUPNO NJEGE		1.525,00	152,50	155,50	
15.	Kalemljenje maruna	-	-	-	
16.	Priprema pov.za kalemljenje	-	-	-	
17.	Podsijavanje jele	-	-	-	
U K U P N O		1682,90	168,30	190,40	

PLAN ŠUMSKO UZGOJNIH RADOVA ZA 2012. GODINU PODRUŽNICA ŠUMARIJA KLJUČ

R/B	Vrsta radova	Gospodarska jedinica	Odjel	Površina (ha)	Vrsta sadnica	Ukupno sadnica
1.	Priprema terena za pošumljavanje	Šiša-Palež	6-d	3,70		
		Ošljak-Golaja	33-h	3,00		
		Ošljak-Golaja	60-l	3,00		
	UKUPNO:			9,70		
2.	Pošumljavanje	Šiša-Palež	6-d	3,70	smrča	9250
		Ošljak-Golaja	33-h	3,00	smrča	7500
		Ošljak-Golaja	60-l	3,00	smrča	7500
		Mulež-Ljubinska planina	26-b	4,00	bukva	10000
		Mulež-Ljubinska planina	51-b	1,50	javor	3750
UKUPNO:			15,20		38000	
3.	Kompletiranje prirodnog podmlatka	Šiša-Palež	94/1	1,00	jela	2.500
		UKUPNO:		1,00		2.500
4.	Popunjav. kult. po kolau.	Nije izvršena kolaudacija		9,00		
5.	Njega novopodignutih kultura (ispod taksacionog praga	Ošljak-Golaja	58-b	3,00		
		Mulež-Ljubinska planina	52-a	0,50		
		Mulež-Ljubinska planina	57-a	1,00		
		Šiša-Palež	126	3,00		
			93	1,00		
			113	0,50		
			6-d	1,00		
			114/2	2,00		
		Ošljak-Golaja	9	2,70		
UKUPNO:		-	14,70			
6.	Njega mladih kultura iz ranijeg perioda	Šiša-Palež	132-b	2,00		
		Mulež-Ljubinska planina	55-b	1,00		
		Mulež-Ljubinska planina	19-a	0,50		
		Ošljak-Golaja	26-c	2,00		
UKUPNO:		-	5,50			
7.	Njega prir. podmlatka	Šiša-Palež	3-a	25,00		
		UKUPNO:		25,00		
8.	Njega izdanačkih šuma (prorede)	Šiša-Palež	103-c	12,00		
			103-d	1,40		
			109-f	11,00		
		Ošljak-Golaja	18-c	14,20		

POŠUMLJAVANJE VISOKIH ŠUMA

GOSPODARSKA JEDINICA	ODJEL	ODSJEK	POVRŠINA (ha)	VRSTA SADNICA	KOLIČINA
Šiša-Palež	6	b	3,70	smrča	9.250
UKUPNO:			3,70		9.250

POŠUMLJAVANJE IZDANAČKIH ŠUMA

GOSPODARSKA JEDINICA	ODJEL	ODSJEK	POVRŠINA (ha)	VRSTA SADNICA	KOLIČINA
Ošljek -Golaja	33	h	3,00	smrča	7.500
Mulež-Ljubinska planina	26	b	4,00	bukva	10.000
	51	b	1,50	javor	3.750
U K U P N O:					21.250

POŠUMLJAVANJE GOLETI I ŠIBLJAKA

GOSPODARSKA JEDINICA	ODJEL	ODSJEK	POVRŠINA (ha)	VRSTA SADNICA	KOLIČINA
Ošljek -Golaja	60	1	3,00	smrča	7.500
U K U P N O:			3,00		7.500



14.6 Podružnica "Šumarija" Sanski Most

PLAN ŠUMSKO-UZGOJNIH RADOVA ZA 2012. GODINU

R/b	VRSTA RADOVA	Plan za 10 godina	Godišnji plan po ŠPO	Stvarni god. plan	PRIMJEDBA
		ha	ha	ha	
1.	Priprema terena za pošumljavanje	-	-	35,00	
2.	Priprema terena za prirodnu obnovu	-	-	-	
UKUPNO PRIPREMA TERENA		-	-	35,00	
3.	Pošumljavanje unutar visokih šuma	437,10	43,70	18,00	
4.	Pošumljavanje izdanačkih šuma	-	-	17,00	
5.	Pošumljavanje goleti i šibljacka	223,40	22,30	-	
6.	Popunjavanje kultura po kolaudaciji	107,30	10,70	6,50	
7.	Popunjavanje prirodnog podmlatka	37,10	3,70	-	
UKUPNO POŠUMLJAVANJE		804,90	80,40	41,50	
8.	Njege kultura(prorede) - kresanje	-	-	108,80	
9.	Njega šumskih kultura ispod taks. praga	804,90	80,40	62,00	
10.	Njege izdanačkih šuma (prorede)	7.201,30	720,10	295,10	
11.	Njega lišč mlad. izdanačkih šuma	-	-	-	
12.	Njega mladika iz šum. pitomog kestena	-	-	-	
13.	Njega prirodnog podmlatka	146,00	14,60	105,00	
14.	Njega-okalemljena kultura	-	-	-	
UKUPNO NJEGE		8.152,10	815,10	570,90	
15.	Kalemljenje maruna	-	-	-	
16.	Priprema pov.za kalemljenje	-	-	-	
17.	Podsijavanje jele	-	-	-	
U K U P N O		8.957,00	895,70	647,40	

PRIPREMA TERENA ZA POŠUMLJAVANJE

G.J.	ODJEL	ODSJEK	POVRŠINA
Čelić-Kosa	21	-	3,00
	33/1	-	5,00
	43/1	-	5,00
	72	-	5,00
Behremaginica	38	-	5,00
Majdanske planine	45	-	5,00
	70	-	5,00
Japra	49	-	2,00
UKUPNO:	-	-	35,00

POŠUMLJAVANJE UNUTAR VISOKIH ŠUMA

G.J.	ODJEL	ODSJEK	POVRŠINA	VRSTA SADNICA	KOLIČINA
Čelić-Kosa	21	-	3,00	bukva	7.500
	33/1	-	5,00	bukva	12.500
	43/1	-	5,00	javor	6.250
				bukva	6.250
	72	-	5,00	hrast	10.000
				crni bor	2.500
UKUPNO:		-	18,00		45.000

POŠUMLJAVANJE UNUTAR IZDANAČKIH ŠUMA

G.J.	ODJEL	ODSJEK	POVRŠINA	VRSTA SADNICA	KOLIČINA
Behremaginica	38		5,00	hrast	12.500
Japra	49		2,00	bukva	5.000
Majdanske planine	45		5,00	bukva	6.250
				hrast	6.250
	70		5,00	hrast	5.000
UKUPNO:			17,00		42.500

NJEGA ŠUMSKIH KULTURA ISPOD TAKSACIONOG PRAGA
(OKOPAVANJE I ČIŠĆENJE)

G.J.	ODJEL	ODSJEK	POVRŠINA	VRSTA RADOVA
Čelić-Kosa	9		2,00	čišćenje
	10		3,00	čišćenje
	73		27,00	čišćenje
	29		12,00	čišćenje
Behremaginica	50		10,00	čišćenje
Grmeč-Mijačica	33		8,00	čišćenje
UKUPNO:	-		62,0	

NJEGA PRIRODNOG PODMLATKA

G.J.	ODJEL	ODSJEK	GAZDINSKA KLASA	POVRŠINA
Grmeč-Mijačica	12			10,00
	61			5,00
	127			20,00
Grmeč-Palanka	39			10,00
	118/1			20,00
	125			20,00
Čelić Kosa	40/2			10,00
	70/1			10,00
UKUPNO:	-			105,00

NJEGA ODRASLIH ŠUMSKIH KULTURA (VAĐENJE NEPOŽELJNIH VRSTA)

G.J.	ODJEL	ODSJEK	GAZDINSKA KLASA	POVRŠINA
Čelić-Kosa	110			30,00
Majdanske planine	17			26,00
	13			49,80
Grmeč-Mijačica	4/1			3,00
UKUPNO:	-			108,80

NJEGA IZDANAČKIH ŠUMA - PROREDE

GOSPODARSKA JEDINICA	ODJEL	ODSJEK	GAZDINSKA KLASA	POVRŠINA ha
Behremaginica	48	-		20,70
	53	-		59,60
Čelić-Kosa	23	-		49,80
Japra	50	-		118,5 0
Majdanske plan.	14	a		16,20
	14	b		8,10
	28	d		22,20
UKUPNO:	-	-		295,10



PLAN PROIZVODNJE I OTPREME ŠUMSKIH SADNICA ZA 2012.GOD.

14.7 PLAN PROIZVODNJE I OTPREME SADNICA ZA 2012. GODINU

R/b	VRSTA SADNICA	Proizvodnja sadnica	Potrebna količina sjemena	Plan otpreme sadnica	Starost
		komada	kg	komada	
1	Abies alba – jela	30.000	15,00	2500	2+2,2+1
2	Picea abies – smrča	400.000	40,00	132.750	2+1,2+2
3	Pinus nigra – crni bor Pinus heldreichii – munika	500.000	40,00	114.500	2+0
4	Pseudotsuga viridis - duglazija	1.000	3,00		1+0
5	Acer pseudoplatanus – gorski javor	220.980	100,00	109.980	2+0,3+0
6	Fraxinus excelsior – bijeli jasen	135.470	40,00	90.470	2+0,3+0
7	Fagus sylvatica – bukva	180.290	250,00	87.290	1+0,2+0
8	Quercus petraea – hrast kitnjak	150.190	1.000,00	43.190	1+0,2+0
9	Castanea sativa – kesten	1.000	500,00		1+0
10	Prunus Sp- trešnja	5.000	10,00		1+0
11	Robinia pseudoacacia - bagrem	2.000	1,50	900	1+0
12	Razne vrste hortikulture	2.000	2,00		1+0
Ukupno ČETINARI		931.000	98,00	249.750	
Ukupno LIŠĆARI		695.930	1.901,50	330.830	
Ukupno razne vrste hortikultura		2.000	2,00	1.000	
SVEUKUPNO		1.628.930	2.001,50	581.580	



14.8 PLAN ŠUMSKO-UZGOJNIH RADOVA ZA 2012. GODINU

R.br.	VRSTA RADOVA	Plan za 10 godina	Godišnji plan po ŠPO	Plan 2011.	Plan 2012.	INDEX PL 12/PL11
		ha	ha	ha	ha	ha
1	Priprema terena za pošumljavanje			188,40	186,10	98,78
2	Priprema terena za prirodnu obnovu	26,90	2,69	3,00	10,00	333,33
I	UKUPNO PRIPREMA TERENA (Σ 1 do 2)	26,90	2,69	191,40	196,10	102,46
3	Pošumljavanje unutar visokih šuma	2.002,60	200,26	41,00	106,60	260,00
4	Pošumljavanje unutar izdanačkih šuma	462,00	46,20	71,20	67,00	94,10
5	Pošumljavanje goleti i šibljaka	702,40	70,24	163,90	51,50	31,42
6	Popunjavanje kultura po kolaudaciji	107,30	10,73	30,00	25,60	85,33
7	Popunjavanje prirodnog podmlatka	1.613,30	161,33		1,00	
II	UKUPNO POŠUMLJAVANJE (Σ 3 do 7)	4.887,60	488,76	306,10	251,70	82,23
8	Njege kultura (prorede) - kresanje	1.147,10	114,71	292,00	467,30	160,03
9	Njega šumskih kultura ispod taks. praga	3.323,30	332,33	281,90	247,10	87,66
10	Njege izdanačkih šuma (prorede)	42.952,40	4.295,24	2.299,90	1.972,70	85,77
11	Njega lišč.mlad. izdanačkih šuma	428,00	42,80	62,00	89,10	143,71
12	Njega mladika iz šum. pitomog kestena	550,00	55,00	44,00	67,50	153,41
13	Njega prirodnog podmlatka	1.983,20	198,32	234,80	161,10	68,61
14	Njega-okalemljena kultura			2,70	2,80	103,70
III	UKUPNO NJEGE (Σ 8 do 14)	50.384,00	5.038,40	3.217,30	3.007,60	93,48
15	Kalemljenje maruna			0,20		0,00
16	Priprema pov.za kalemljenje			0,50		0,00
17	Podsijavanje jele					
IV	UKUPNO OSTALE NJEGE (Σ 15 do 17)	0,00	0,00	0,70	0,00	0,00
V	SVEUKUPNO (I+II+III+IV)	55.298,50	5.529,85	3.715,50	3.455,40	93,00

PLANSKA KALKULACIJA ZA ŠUMSKO-UZGOJNE RADOVE

15. PLANSKA KALKULACIJA ZA ŠUMSKO-UZGOJNE RADOVE

15.1 KALKULACIJA ZA PRIPREMU POVRŠINA ZA POŠUMLJAVANJE

- DIREKTNI TROŠKOVI

Red. br.	VRSTA TROŠKOVA	CIJENA U VLASTITOJ REŽIJI		USLUGE TREĆIH LICA CIJENA KM/ha SA PDV
		NETO	BRUTO	
		KM/ha	KM/ha	
1.	Plaća zaposlenika	523,00	837,00	
2.	Topli obrok	169,00	169,00	
3.	Prevoz zaposlenika	23,00	23,00	
UKUPNO (1-3)		715,00	1028,00	
4.	Troškovi ostalih usluga	-	-	1.028,00
UKUPNO (4)		-	-	1.028,00

NAPOMENA: Kod obračuna plaća, toplog obroka i prevoza zaposlenika uključeno je 16 (šesnaest) radnih dana zaposlenika na poslovima uzgoja i 1 (jedan) radni dan poslovođe.

15.2 KALKULACIJA ZA POŠUMLJAVANJE

- DIREKTNI TROŠKOVI-

Red. br.	VRSTA TROŠKOVA	CIJENA U VLASTITOJ REŽIJI		USLUGE TREĆIH LICA CIJENA KM/ha SA PDV
		NETO	BRUTO	
		KM/ha	KM/ha	
1.	Sadni materijal (FCO)	1.600,00	1.600,00	
2.	Izrada trapa i trapljenje sadnica	25,00	25,00	
3.	Vađenje iz trapa i prevoz do mjesta sadnje	25,00	25,00	
4.	Plaća zaposlenika	562,00	899,00	
5.	Topli obrok	221,00	221,00	
6.	Prevoz zaposlenika	23,00	23,00	
UKUPNO (1-6)		2.431,00	2.793,00	
7.	Troškovi ostalih usluga	-	-	1.193,00
UKUPNO (7)		-	-	1.193,00

NAPOMENA: Kod obračuna plaća i naknada zaposlenika obračun izvršen za 15 (petnaest) radnih dana zaposlenika na poslovima uzgoja, 1 (jedan) dan poslovođe i 1 (jedan) dan rada upravnika, te 2500 komada sadnica po hektaru.

15.3 KALKULACIJA ZA POPUNJAVANJE

- DIREKTNI TROŠKOVI-

Red. br.	VRSTA TROŠKOVA	CIJENA U VLASTITOJ REŽIJI		USLUGE TREĆIH LICA CIJENA KM/ha SA PDV
		NETO	BRUTO	
		KM/ha	KM/ha	
1.	Sadni materijal (FCO)	1.200,00	1.200,00	
2.	Izrada trapa i trapljenje sadnica	19,00	19,00	
3.	Vađenje iz trapa i prevoz do mjesta sadnje	19,00	19,00	
4.	Plaća zaposlenika	422,00	674,00	
5.	Topli obrok	166,00	166,00	
6.	Prevoz zaposlenika	17,00	17,00	
UKUPNO (1-6)		1.843,00	2.095,00	
7.	Troškovi ostalih usluga	-	-	895,00
UKUPNO (7)		-	-	895,00

NAPOMENA: Kod obračuna direktnih troškova na popunjavanju uzeti isti ulazi kao kod pošumljavanja umanjeni za 25%.

15.4 KALKULACIJA ZA PROVOĐENJE MJERA NJEGA MLADIKA I KULTURA

- DIREKTNI TROŠKOVI

Red. br.	VRSTA TROŠKOVA	CIJENA U VLASTITOJ REŽIJI		USLUGE TREĆIH LICA CIJENA KM/ha SA PDV
		NETO	BRUTO	
		KM/ha	KM/ha	
1.	Plaća zaposlenika	900,00	1.440,00	
2.	Topli obrok	390,00	390,00	
3.	Prevoz zaposlenika	52,00	52,00	
UKUPNO (1-3)		1.342,20	1.882,00	
4.	Troškovi ostalih usluga	-	-	1.882,00
UKUPNO (4)		-	-	1.882,00

NAPOMENA: Kod obračuna plaća i naknada plaća je obračun izvršen za 30 (trideset) radnih dana zaposlenika na poslovima uzgoja.

15.5 PLANSKA KALKULACIJA ZA IZGRADNJU ŠUMSKIH KAMIONSKIH PUTEVA 2012-2014
put dužine 1 km širine 4 metra izgrađen na prosječnoj kategoriji terena

Red. br.	Vrste radova	Jed.mj.	Količina	Jedinična cijena	Ukupna cijena
I PRIPREMNI RADOVI					
1.	Obilježavanje osovine saobraćajnice prije početka gradnje	m	1000	2,00	2.000,00
2.	Vađenje panjeva prosječenih stabala				
	1. Prečnika 10-30 cm	kom	120	9.59	1.150,80
	2. 30-50 cm		100	14.97	1.497,00
	3. >-50 cm		20	28,85	577,00
3.	Otkop humusa (prema kubaturi masa)	m ³	400	3,00	1.200,00
SVEGA PRIPREMNI RADOVI					6.414,80
II DONJI STROJ					
4.	Iskop zemljišta u širokom otkupu na trasi				
	1. Umaterijalu III i IV kat. sa guranjem u stranu na 30 m.	m ³	1700	7,00	11.900,00
	2. Umaterijalu V i VI kat. sa guranjem u stranu 30 m.	m ³	2.250	15,00	33.750,00
5.	Izrada nasipa od materijala iz iskopa bez pozajmišta na distanci do 30 m.	m ³	800	6,00	4.800,00
6.	Otkop (izrada) stepenica ispod nasipa (prema kubaturi masa)	m ³	150	12,00	1.800,00
7.	Iskop jaraka ovalnog oblika U materijalu II i IV kat.	m ³	350	5,00	1.750,00
8.	Planiranje i valjanje posteljice	m ²	4000	1,50	6.000,00
SVEGA DONJI STROJ					41.750,00
III GORNJI STROJ					
9.	Ugradnja tucaničkog zastora (tampona) u kolovoznu konstrukciju (prema kubaturama) debljine 25 cm.	m ³	1000	25	25.000,00
10.	Izrada tamponskog sloja od dolomitnog materijala, debljine 5 cm.	m ³	200	30	6.000,00
SVEGA GORNJI STROJ					45.650,00
IV OBJEKTI					
11.	Izrada tipskih betonski propusta prečnika fi 600 mm sa armiranom betonskom ulivnom i izlivnom glavom, betonskim ležištem cijevi i zaštitnim armiranim betonom preko cijevi. Prosječna dužina propusta 6m. (obračun komplet propust). Cijev, beton, armatura i ugradnja.	m	6	900	5.400,00
SVEGA OBJEKTI					5.400,00

REKAPITULACIJA

I Pripremni radovi	6.414,80
II Donji stroj	41.750,00
III Gornji stroj	45.650,00
IV Objekti	5.400,00
SVE UKUPNO:	99,214,80 KM

Cijene radova su uzimate iz publikacije „PROSJEČNE CIJENE U GRAĐEVINARSTVU“ za 2007.godinu koji služe za izradu i obradu predmjera i predračuna, tendera, analiza cijena, specifikacije materijala i radne snage.

Izdavač Lobra inženjering d.o.o. Sarajevo 2007. god.



PLAN RADNE SNAGE ZA 2012.GODINU



16. PLAN RADNE SNAGE ZA 2012.G.

16.1 UPRAVA

RB	RADNO MJESTO	BROJ IZVRŠILACA	STRUČNA SPREMA	SMJER	RADNO ISKUSTVO	POSEBNI USLOVI
1.	DIREKTOR – PREDsjedNIK UPRAVE	1	VSS	Po zakonu/Statutu	10 godina	Po zakonu/Statutu
2.	IZVRŠNI DIREKTOR ZA OBLAST ŠUMARSTVA - ČLAN	1	VSS	Šumarski	10 godina	Iskustvo u rukovođenju 5 godina
3.	IZVRŠNI DIREKTOR ZA OBLAST EKONOMIJE – ČLAN	1	VSS	Ekonomski	10 godina	Iskustvo u rukovođenju 5 godina
4.	IZVRŠNI DIREKTOR ZA OBLAST PRAVA - ČLAN	1	VSS	Pravni	10 godina	Iskustvo u rukovođenju 5 godina

16.2 URED DIREKTORA

RB	RADNO MJESTO	BROJ IZVRŠILACA	STRUČNA SPREMA	SMJER	RADNO ISKUSTVO	POSEBNI USLOVI
1.	SEKRETAR ŠPD-a	1	VSS	Pravni	10 godina	5 godina na rukovođenim poslovima
2.	SEKRETARICA UPRAVE	1	SSS	Gimnazija, upravna	1 godina	Certifikat informatičara
3.	VOZAČ DIREKTORA	1	KV	Vozač	1 godina	



16.3 ODJELJENJE INTERNE REVIZIJE

RB	RADNO MJESTO	BROJ IZVRŠILACA	STRUČNA SPREMA	SMJER	RADNO ISKUSTVO	POSEBNI USLOVI
1.	DIREKTOR ODJELJENJA	1	VSS	Ekonomski	5 godina	Certifikat revizora
2.	STARIJI REVIZOR	1	VSS	Ekonomski	3 godine	Certifikat revizora
3.	MLAĐI REVIZOR	1	VSS	Ekonomski, pravni, šumarski	3 godine	Certifikat revizora

16.4 ODJELJENJE INTERNE KONTROLE

RB	RADNO MJESTO	BROJ IZVRŠILACA	STRUČNA SPREMA	SMJER	RADNO ISKUSTVO	POSEBNI USLOVI
1.	RUKOVODILAC ODJELJENJA	1	VSS	Šumarski, ekonomski	5 godina	
2.	KONTROLOR	1	VSS	Šumarski, ekonomski	2 godine	
3.	TEHNIČKI KONTROLOR	7	SSS	Šumarski	2 godine	

16.5 DIREKCIJA

16.5.1 SEKTOR PRIPREME PROIZVODNJE

RB	RADNO MJESTO	BROJ IZVRŠILACA	STRUČNA SPREMA	SMJER	RADNO ISKUSTVO	POSEBNI USLOVI
1.	RUKOVODILAC SEKTORA	1	VSS	Šumarski	5 godina	
2.	VODEĆI PROJEKTANT	5	VSS	Šumarski	3 godine	Položen stručni ispit
3.	PROJEKTANT U VISOKIM ŠUMAMA	13	VSS	Šumarski	2 godine	Položen stručni ispit
4.	PROJEKTANT U IZDANAČKIM ŠUMAMA	11	SSS	Šumarski	2 godine	
5.	OPERATER	3	SSS	Informatički, šumarski	1 godina	
6.	POMOĆNI RADNIK	49	NK	-		



16.5.2 SEKTOR ISKORIŠTAVANJA ŠUMA

RB	RADNO MJESTO	BROJ IZVRŠILACA	STRUČNA SPREMA	SMJER	RADNO ISKUSTVO	POSEBNI USLOVI
1.	RUKOVODILAC SEKTORA	1	VSS	Šumarski	5 godina	
2.	REFERENT ISKORIŠTAVANJA ŠUMA	1	VSS	Šumarski	3 godine	
3.	REFERENT MEHANIZACIJE – DISPEČER	1	VSS	Mašinski	3 godine	
4.	PROJEKTANT KAMIONSKIH PUTEVA I GRAĐEVINA	1	VSS	Građevinski, šumarski	3 godine	
5.	REFERENT GRAĐEVINSKE OPERATIVE	1	SSS	Građevinski	3 godine	
6.	DEFEKTATOR - MEHANIČAR	1	VKV	Mehaničarski	3 godine	
7.	EVIDENTIČAR DIREKCIJE	1	SSS	Šumarski	2 godine	
8.	VOZAČ DIREKCIJE	6	KV	Vozač „B“, „D“ kategorije	1 godina	

16.5.3 SEKTOR UZGOJA I ZAŠTITE ŠUMA I DIVLJAČI

RB	RADNO MJESTO	BROJ IZVRŠILACA	STRUČNA SPREMA	SMJER	RADNO ISKUSTVO	POSEBNI USLOVI
1.	RUKOVODILAC SEKTORA	1	VSS	Šumarski	3 godine	
2.	REFERENT ZA UZGOJ I ZAŠTITU ŠUMA	1	VSS	Šumarski	3 godine	
3.	POSLOVOĐA LOVIŠTA	1	SSS	Šumarski	3 godine	
4.	LOVOČUVAR	1	SSS	Šumarski	2 godine	

16.5.4 SEKTOR ZA EKOLOGIJU I ZAŠTITNE ŠUME

RB	RADNO MJESTO	BROJ IZVRŠILACA	STRUČNA SPREMA	SMJER	RADNO ISKUSTVO	POSEBNI USLOVI
1.	RUKOVODILAC SEKTORA	1	VSS	Šumarski	5 godina	
2.	REFERENT EKOLOGIJE I ZAŠTITNIH ŠUMA	1	VSS	Šumarski, hortikultura	2 godine	
3.	TERENSKI OPERATIVAC	1	SSS	Šumarski	2 godine	
4.	POSLOVOĐA ŠUMARSKE RADIONICE	1	SSS	Šumarski, drvoprerađivački	2 godine	
5.	RUKOVAOC BRENTOM I STOLARSKIM MAŠINAMA	1	KV	Stolar, tesar	1 godina	
6.	POMOĆNIK RUKOVAOCA BRENTOM I STOLARSKIM MAŠINAMA	1	PK	Stolar, tesar	1 godina	
7.	TESAR – ZIDAR - BRAVAR	1	KV	Kurs za tesara, zidara, bravara	1 godina	
8.	TRAKTORISTA POLJOPRIVREDNIH TRAKTORA – POMOĆNI RADNIK	1	KV	Vozač	1 godina	
9.	RUKOVAOC CNC MAŠINE - PROGRAMER	1	SSS	Mašinski tehničar	2 godine	
10.	POMOĆNI RADNIK	16	PK/NK			

16.5.5 SEKTOR UREĐIVANJA ŠUMA

RB	RADNO MJESTO	BROJ IZVRŠILACA	STRUČNA SPREMA	SMJER	RADNO ISKUSTVO	POSEBNI USLOVI
1.	RUKOVODILAC SEKTORA	1	VSS	Šumarski	5 godina	
2.	VOĐA SEKCIJE	2	VSS	Šumarski	2 godine	
3.	REFERENT ZA GIS	1	VSS	Informatički, geodetski	3 godine	
4.	PROJEKTANT UREĐIVANJA ŠUMA	1	VSS	Šumarski	3 godine	
5.	GEOMETAR	1	SSS	Geodetski	2 godine	
6.	PROJEKTANT – TAKSATOR	6	SSS	Šumarski	2 godine	
7.	VOZAČ – POMOĆNI RADNIK	3	KV	Vozač „B“, „D“ kategorije	1 godina	
8.	POMOĆNI RADNIK	14	NK			

16.5.6 SEKTOR INFORMATIČKIH POSLOVA

RB	RADNO MJESTO	BROJ IZVRŠILACA	STRUČNA SPREMA	SMJER	RADNO ISKUSTVO	POSEBNI USLOVI
1.	RUKOVODILAC SEKTORA	1	VSS	Informatički, šumarski	3 godine	
2.	INFORMATIČAR - PROGRAMER	1	VSS, VŠS	Informatički, elekt.	2 godine	
3.	INFORMATIČAR - TEHNIČAR	1	SSS	Informatički	1 godina	

16.5.7 SEKTOR PRAVNIH POSLOVA

RB	RADNO MJESTO	BROJ IZVRŠILACA	STRUČNA SPREMA	SMJER	RADNO ISKUSTVO	POSEBNI USLOVI
1.	RUKOVODILAC SEKTORA	1	VSS	Pravni	5 godina	



16.5.7.1 SLUŽBA IMOVINSKO-PRAVNIH POSLOVA

RB	RADNO MJESTO	BROJ IZVRŠILACA	STRUČNA SPREMA	SMJER	RADNO ISKUSTVO	POSEBNI USLOVI
1.	RUKOVODILAC SLUŽBE	1	VSS	Pravni	3 godine	
2.	REFERENT ZA ZASTUPANJE	2	VSS	Pravni	2 godine	
3.	PRAVNI REFERENT	2	VSS	Pravni	1 godine	
4.	REFERENT ZA GEODETSKE POSLOVE	1	VSS	Geodetski	1 godine	
5.	GEOMETAR	3	SSS	Geodetski	1 godina	

16.5.7.2 SLUŽBA ZA KADROVSKE I OPĆE POSLOVE

RB	RADNO MJESTO	BROJ IZVRŠILACA	STRUČNA SPREMA	SMJER	RADNO ISKUSTVO	POSEBNI USLOVI
1.	RUKOVODILAC SLUŽBE	1	VSS	Pravni	3 godine	
2.	REFERENT INFORMISANJA	1	VSS	Žurnalistika, pravni	2 godine	
3.	REFERENT PROTOKOLA	1	SSS	Šumarski, ekonomski, Gimnazija, upravni	1 godina	
4.	ARHIVAR – OPERATER	1	SSS	Šumarski, ekonomski, Gimnazija, upravni	1 godina	
5.	REFERENT RADNIH ODNOSA	1	SSS	Gimnazija, upravni	1 godina	
6.	OPERATER	1	SSS	Šumarski, upravni, informatički	1 godina	
7.	ČISTAČICA – KAFE KUCHARICA	4	NK		1 godina	
8.	DOMAR – LOŽAČ - KURIR	2	KV		1 godina	Kurs za rukovaoca parnih kotlova



16.5.7.3 SLUŽBA ZA ZAŠTITU ZAPOSLENIKA, IMOVINE I PPZ

RB	RADNO MJESTO	BROJ IZVRŠILACA	STRUČNA SPREMA	SMJER	RADNO ISKUSTVO	POSEBNI USLOVI
1.	RUKOVODILAC SLUŽBE	1	VŠS	Zaštita na radu	3 godine	Položen ispit za protiv-požarnu zaštitu
2.	REFERENT ZAŠTITE NA RADU I PPZ	3	SSS	Šumarski, ekonomski, Gimnazija	2 godine	Položen ispit za protiv-požarnu zaštitu
3.	ČUVAR OBJEKATA	Po planu	SSS, KV	Šumarski, ekonomski, Gimnazija, radn. zan.	1 godina	Certifikat za obavljanje poslova zaštite

16.5.8 SEKTOR EKONOMSKIH POSLOVA

RB	RADNO MJESTO	BROJ IZVRŠILACA	STRUČNA SPREMA	SMJER	RADNO ISKUSTVO	POSEBNI USLOVI
1.	RUKOVODILAC SEKTORA	1	VSS	Ekonomski	5 godina	

16.5.8.1 SLUŽBA PLANA, ANALIZE I RAZVOJA

RB	RADNO MJESTO	BROJ IZVRŠILACA	STRUČNA SPREMA	SMJER	RADNO ISKUSTVO	POSEBNI USLOVI
1.	RUKOVODILAC SLUŽBE	1	VSS	Šumarski, ekonomski, tehnički	3 godine	
2.	PLANER - ANALITIČAR	1	VSS	Ekonomski	2 godine	
3.	OPERATIVNI PLANER – STATISTIČAR	1	SSS	Šumarski, ekonomski	1 godina	
4.	REFERENT ZA RAZVOJ I INVESTICIJE	1	VSS	Šumarski, ekonomski	2 godine	
5.	OPERATER	1	SSS	Šumarski, ekonomski, Gimnazija, informatički	1 godina	



16.5.8.2 SLUŽBA ZA KOMERCIJALNE POSLOVE

RB	RADNO MJESTO	BROJ IZVRŠILACA	STRUČNA SPREMA	SMJER	RADNO ISKUSTVO	POSEBNI USLOVI
1.	RUKOVODILAC SLUŽBE	1	VSS	Ekonomski, šumarski	3 godine	
2.	REFERENT NABAVE	1	VSS, VŠS	Ekonomski	2 godine	
3.	REFERENT PRODAJE	2	VŠS, VSS	Ekonomski	2 godine	
4.	MAGACINER CENTRALNOG MAGACINA	1	SSS	Ekonomski	1 godina	
5.	REFERENT ZA FAKTURISANJE	6	SSS	Ekonomski	1 godina	

16.5.8.3 SLUŽBA ZA FINANSIJSKE POSLOVE

RB	RADNO MJESTO	BROJ IZVRŠILACA	STRUČNA SPREMA	SMJER	RADNO ISKUSTVO	POSEBNI USLOVI
1.	RUKOVODILAC SLUŽBE	1	VSS	Ekonomski	3 godine	
2.	REFERENT LIKVIDATOR I NAPLATA	2	VSS, VŠS	Ekonomski	2 godine	
3.	BLAGAJNIK – OBRAČUNSKI	1	SSS	Ekonomski	1 godina	
4.	PRODAVAČ – OBRAČUNSKI – POMOĆNA BLAGAJNA	4	SSS	Ekonomski	1 godina	
5.	PRODAVAČ – OBRAČUNSKI – POMOĆNA BLAGAJNA- FAKTURISTA	2	SSS	Ekonomski	1 godina	



16.5.8.4 SLUŽBA ZA RAČUNOVODSTVO

RB	RADNO MJESTO	BROJ IZVRŠILACA	STRUČNA SPREMA	SMJER	RADNO ISKUSTVO	POSEBNI USLOVI
1.	RUKOVODILAC SLUŽBE	1	VSS	Ekonomski	3 godine	Certifikat samostalnog knjigovođe
2.	GLAVNI KNJIGOVOĐA	1	VSS, VŠS	Ekonomski	2 godine	
3.	KONTER	1	VSS, VŠS	Ekonomski	2 godine	
4.	FINANSIJSKI KNJIGOVOĐA	1	SSS	Ekonomski	1 godina	
5.	KNJIGOVOĐA STALNIH SREDSTAVA I OSIGURANJA	1	SSS	Ekonomski	1 godina	
6.	KNJIGOVOĐA DOBAVLJAČA	1	SSS	Ekonomski	1 godina	
7.	KNJIGOVOĐA KUPACA	2	SSS	Ekonomski	1 godina	
8.	KNJIGOVOĐA PLAČA	1	SSS	Ekonomski	1 godina	
9.	KNJIGOVOĐA ZA OBRAČUN I EVIDENCIJU POREZA	1	SSS	Ekonomski	1 godina	
10.	KNJIGOVOĐA CENTRALNOG MAGACINA, KREDITA I POREZNIH KARTICA	1	SSS	Ekonomski	1 godina	
11.	KNJIGOVOĐA MATERIJALNOG I POGON. KNJIGOVODSTVA	7	SSS	Ekonomski	1 godina	

16.6 PODRUŽNICE

16.6.1 POGON GOSPODARENJA ZA OPĆINU BOSANSKA KRUPA

RB	RADNO MJESTO	BROJ IZVRŠILACA	STRUČNA SPREMA	SMJER	RADNO ISKUSTVO	POSEBNI USLOVI
1.	UPRAVNIK	1	VSS	Šumarski	5 godina	
2.	POMOĆNIK UPRAVNIKA	1	VSS	Šumarski	3 godine	
3.	TEHNOLOG ZA UZGOJ, ZAŠTITU I EKOLOGIJU	1	SSS	Šumarski	3 godine	
4.	TEHNOLOG ZA ISKORIŠTAVANJE ŠUMA – EVIDENTIČAR	1	SSS	Šumarski	2 godine	
5.	ADMINISTRATIVNI RADNIK – OPERATER	1	SSS	Šumarski, ekonomski, Gimnazija, informatički	1 godina	
6.	POSLOVOĐA ISKORIŠTAVANJA ŠUMA	3	SSS	Šumarski	2 godine	
7.	POSLOVOĐA UZGOJA, ZAŠTITE ŠUMA I EKOLOGIJE	4	SSS	Šumarski	2 godine	
8.	PRIMAČ NA ŠUMA PANJU	6	SSS	Šumarski	2 godine	
9.	KROJAČ – RAZMJERAČ DRVNIH SORTIMENATA	6	SSS	Šumarski	2 godine	
10.	RADNIK U PRIMCI	6	SSS	Šumarski	2 godine	
11.	OTPREMAČ DRVNIH SORTIMENATA	4	SSS	Šumarski	2 godine	
12.	VOZAČ – POMOĆNI RADNIK	3	KV	Vozač „B“, „D“ kategorije	1 godina	
13.	DOMAR – LOŽAČ – KURIR	1	PK			Kurs za rukovaoca parnih kotlova
14.	ČISTAČICA – KAFE KUHARICA	1	NK			
15.	SJEKAČ– UZGOJNI RADNIK	8	PK			Položen sjekački ispit
16.	TRAKTORISTA – POMOĆNI RADNIK	4	KV	Vozač	1 godina	
17.	AUTOMEHANIČAR – POMOĆNI RADNIK	1	KV	Mehaničarski	1 godina	
18.	MEHANIČAR MOTORNIH PILA – POMOĆNI RADNIK	1	KV	Mehaničar motornih pila	1 godina	
19.	MAGACINER DIREKCIJE	1	SSS	Ekonomski, šumarski	1 godina	
20.	POMOĆNI RADNIK	9	NK			
21.	ČUVAR OBJEKATA	Po planu	SSS, KV	Šumarski, ekonomski, Gimnazija, radn. zan.	1 godina	Certifikat za obavljanje poslova zaštite



16.6.2 PODRUŽNICA „ŠUMARIJA“ BIHAĆ

RB	RADNO MJESTO	BROJ IZVRŠILACA	STRUČNA SPREMA	SMJER	RADNO ISKUSTVO	POSEBNI USLOVI
1.	UPRAVNIK	1	VSS	Šumarski	5 godina	
2.	POMOĆNIK UPRAVNIKA	1	VSS	Šumarski	3 godine	
3.	TEHNOLOG ZA UZGOJ, ZAŠTITU I EKOLOGIJU	1	SSS	Šumarski	3 godine	
4.	TEHNOLOG ZA ISKORIŠTAVANJE ŠUMA – EVIDENTIČAR	1	SSS	Šumarski	2 godine	
5.	ADMINISTRATIVNI RADNIK – OPERATER	1	SSS	Šumarski, ekonomski, Gimnazija, informatički	1 godina	
6.	POSLOVOĐA ISKORIŠTAVANJA ŠUMA	3	SSS	Šumarski	2 godine	
7.	POSLOVOĐA UZGOJA, ZAŠTITE ŠUMA I EKOLOGIJE	3	SSS	Šumarski	2 godine	
8.	PRIMAČ NA ŠUMA PANJU	6	SSS	Šumarski	2 godine	
9.	KROJAČ – RAZMJERAČ DRVNIH SORTIMENATA	6	SSS	Šumarski	2 godine	
10.	RADNIK U PRIMCI	6	SSS	Šumarski	2 godine	
11.	OTPREMAČ DRVNIH SORTIMENATA	6	SSS	Šumarski	2 godine	
12.	VOZAČ – POMOĆNI RADNIK	6	KV	Vozač „B“, „D“ kategorije	1 godina	
13.	DOMAR – LOŽAČ – KURIR	1	KV		1 godina	Kurs za rukovaoca parnih kotlova
14.	ČISTAČICA – KAFE KUCHARICA	1	NK			
15.	SJEKAČ– UZGOJNI RADNIK	8	PK			Položen sjekački ispit
16.	AUTOMEHANIČAR – POMOĆNI RADNIK	1	KV	Automehaničar	1 godina	
17.	MAGACINER – POMOĆNI RADNIK	1	SSS	Ekonomski	1 godina	
18.	POMOĆNI RADNIK	10	NK	-		
19.	ČUVAR OBJEKATA	Po planu	SSS, KV	Šumarski, ekonomski, Gimnazija, radn. zan.	1 godina	Certifikat za obavljanje poslova zaštite



16.6.3 PODRUŽNICA „ŠUMARIJA“ BOSANSKI PETROVAC

RB	RADNO MJESTO	BROJ IZVRŠILACA	STRUČNA SPREMA	SMJER	RADNO ISKUSTVO	POSEBNI USLOVI
1.	UPRAVNIK	1	VSS	Šumarski	5 godina	
2.	POMOĆNIK UPRAVNIKA	2	VSS	Šumarski	3 godine	
3.	TEHNOLOG ZA UZGOJ, ZAŠTITU I EKOLOGIJU	1	SSS	Šumarski	2 godine	
4.	TEHNOLOG ZA ISKORIŠTAVANJE ŠUMA – EVIDENTIČAR	1	SSS	Šumarski	2 godine	
5.	ADMINISTRATIVNI RADNIK – OPERATER	1	SSS	Šumarski, ekonomski, Gimnazija, informatički	1 godina	
6.	POSLOVOĐA ISKORIŠTAVANJA ŠUMA	4	SSS	Šumarski	3 godine	
7.	POSLOVOĐA UZGOJA, ZAŠTITE ŠUMA I EKOLOGIJE	3	SSS	Šumarski	3 godine	
8.	PRIMAČ NA ŠUMA PANJU	8	SSS	Šumarski	2 godine	
9.	KROJAČ – RAZMJERAČ DRVNIH SORTIMENATA	8	SSS	Šumarski	2 godine	
10.	RADNIK U PRIMCI	8	SSS	Šumarski	2 godine	
11.	OTPREMAČ DRVNIH SORTIMENATA	9	SSS	Šumarski	2 godine	
12.	VOZAČ – POMOĆNI RADNIK	7	KV	Vozač „B“, „D“ kategorije	1 godina	
13.	DOMAR – LOŽAČ – KURIR	1	KV		1 godina	Kurs za rukovaoca parnih kotlova
14.	ČISTAČICA – KAFE KUCHARICA	1	NK			
15.	SJEKAČ– UZGOJNI RADNIK	8	PK			Položen sjekački ispit
16.	TRAKTORISTA – POMOĆNI RADNIK	4	KV	Vozač	1 godina	
17.	MAGACINER – POMOĆNI RADNIK	1	SSS	Ekonomski	1 godina	
18.	POMOĆNI RADNIK	8	NK			
19.	ČUVAR OBJEKATA	Po planu	SSS, KV	Šumarski, ekonomski, Gimnazija, radn. zan.	1 godina	Certifikat za obavljanje poslova zaštite



16.6.4 PODRUŽNICA „ŠUMARIJA“ SANSKI MOST

RB	RADNO MJESTO	BROJ IZVRŠILACA	STRUČNA SPREMA	SMJER	RADNO ISKUSTVO	POSEBNI USLOVI
1.	UPRAVNIK	1	VSS	Šumarski	5 godina	
2.	POMOĆNIK UPRAVNIKA	1	VSS	Šumarski	3 godine	
3.	TEHNOLOG ZA UZGOJ, ZAŠTITU I EKOLOGIJU	1	SSS	Šumarski	3 godine	
4.	TEHNOLOG ZA ISKORIŠTAVANJE ŠUMA – EVIDENTIČAR	1	SSS	Šumarski	2 godine	
5.	ADMINISTRATIVNI RADNIK – OPERATER	1	SSS	Šumarski, ekonomski, Gimnazija, informatički	1 godina	
6.	POSLOVOĐA ISKORIŠTAVANJA ŠUMA	3	SSS	Šumarski	2 godine	
7.	POSLOVOĐA UZGOJA, ZAŠTITE ŠUMA I EKOLOGIJE	3	SSS	Šumarski	2 godine	
8.	PRIMAČ NA ŠUMA PANJU	6	SSS	Šumarski	2 godine	
9.	KROJAČ – RAZMJERAČ DRVNIH SORTIMENATA	6	SSS	Šumarski	2 godine	
10.	RADNIK U PRIMCI	6	SSS	Šumarski	2 godine	
11.	OTPREMAČ DRVNIH SORTIMENATA	6	SSS	Šumarski	2 godine	
12.	VOZAČ – POMOĆNI RADNIK	7	KV	Vozač „B“, „D“ kategorije	1 godina	
13.	DOMAR – LOŽAČ – KURIR	1	KV		1 godina	Kurs za rukovaoca parnih kotlova
14.	ČISTAČICA – KAFE KUCHARICA	1	NK			
15.	SJEKAČ– UZGOJNI RADNIK	8	PK			Položen sjekački ispit
16.	AUTOMEHANIČAR – POMOĆNI RADNIK	2	KV	Automehaničar	1 godine	
17.	TRAKTORISTA – POMOĆNI RADNIK	5	KV	Vozač	1 godina	
18.	MAGACINER – MEHANIČAR MOTORNIH PILA	1	SSS, KV	Ekonomski, mehaničarski	1 godina	
19.	POMOĆNI RADNIK	7	NK			
20.	ČUVAR OBJEKATA	Po planu	SSS, KV	Šumarski, ekonomski, Gimnazija, radn. zan.	1 godina	Certifikat za obavljanje poslova zaštite



16.6.5 PODRUŽNICA „ŠUMARIJA“ KLJUČ

RB	RADNO MJESTO	BROJ IZVRŠILACA	STRUČNA SPREMA	SMJER	RADNO ISKUSTVO	POSEBNI USLOVI
1.	UPRAVNIK	1	VSS	Šumarski	5 godina	
2.	POMOĆNIK UPRAVNIKA	1	VSS	Šumarski	3 godine	
3.	ADMINISTRATIVNI RADNIK – EVIDENTIČAR – OPERATER	1	SSS	Šumarski, ekonomski, Gimnazija, informatički	1 godina	
4.	TEHNOLOG ZA ISKORIŠTAVANJE ŠUMA – EVIDENTIČAR	1	SSS	Šumarski	2 godine	
5.	POSLOVOĐA ISKORIŠTAVANJA ŠUMA	1	SSS	Šumarski	2 godine	
6.	POSLOVOĐA UZGOJA, ZAŠTITE ŠUMA I EKOLOGIJE	2	SSS	Šumarski	2 godine	
7.	PRIMAČ NA ŠUMA PANJU	3	SSS	Šumarski	2 godine	
8.	KROJAČ – RAZMJERAČ DRVNIH SORTIMENATA	2	SSS	Šumarski	2 godine	
9.	RADNIK U PRIMCI	2	SSS	Šumarski	2 godine	
10.	OTPREMAČ DRVNIH SORTIMENATA	2	SSS	Šumarski	2 godine	
11.	TRAKTORISTA – POMOĆNI RADNIK	2	KV	Vozač	1 godina	
12.	VOZAČ – POMOĆNI RADNIK	3	KV	Vozač „B“, „D“ kategorije	1 godina	
13.	SJEKAČ– UZGOJNI RADNIK	5	PK			Položen sjekački ispit
14.	DOMAR – LOŽAČ – KURIR – MAGACINER	1	SSS	Ekonomski	1 godina	Kurs za rukovaoca parnih kotlova
15.	ČISTAČICA – KAFE KUJARICA	2	NK			
16.	ČUVAR OBJEKATA	Po planu	SSS, KV	Šumarski, ekonomski, Gimnazija, radn. zan.	1 godina	Certifikat za obavljanje poslova zaštite
17.	ŠEF RADNIČKOG DOMA	1	VSS	Turist - ugost., šumarski, ekonomski	2 godine	
18.	RECEPCIONER	1	SSS	Turist.- ugost.	1 godina	
19.	KONOBAR	1	KV	Konobar	1 godina	
20.	POMOĆNI RADNIK	4	NK			
21.	KUHAR	1	VKV, KV	Ugostiteljski	2 godine	
22.	DOMAR – LOŽAČ	1	KV	Kurs tesara, zidara, bravara	1 godina	



16.6.6 PODRUŽNICA „ŠUMARIJA“ CAZIN

RB	RADNO MJESTO	BROJ IZVRŠILACA	STRUČNA SPREMA	SMJER	RADNO ISKUSTVO	POSEBNI USLOVI
1.	UPRAVNIK	1	VSS	Šumarski	5 godina	
2.	POMOĆNIK UPRAVNIKA	1	VSS	Šumarski	3 godine	
3.	ADMINISTRATIVNI RADNIK – EVIDENTIČAR - OPERATER	1	SSS	Šumarski, ekonomski, Gimnazija, informatički	1 godina	
4.	POSLOVOĐA ISKORIŠTAVANJA ŠUMA	1	SSS	Šumarski	2 godine	
5.	POSLOVOĐA UZGOJA, ZAŠTITE ŠUMA I EKOLOGIJE	3	SSS	Šumarski	2 godine	
6.	PRIMAČ NA ŠUMA PANJU	2	SSS	Šumarski	2 godine	
7.	RADNIK U PRIMCI – KROJAČ – RAZMJERAČ	2	SSS	Šumarski	2 godine	
8.	OTPREMAČ DRVNIH SORTIMENATA	2	SSS	Šumarski	2 godine	
9.	VOZAČ – MAGACINER – POMOĆNI RADNIK	2	SSS, KV	Ekonomski, vozač „B“ kategorije	1 godina	
10.	SJEKAČ– UZGOJNI RADNIK	8	PK			Položen sjekački ispit
11.	ČISTAČICA – KURIR – KAFE KUHARICA	1	NK			
12.	POMOĆNI RADNIK	4	NK			



16.6.7 PODRUŽNICA „RASADNIK“ CAZIN

RB	RADNO MJESTO	BROJ IZVRŠILACA	STRUČNA SPREMA	SMJER	RADNO ISKUSTVO	POSEBNI USLOVI
1.	UPRAVNIK	1	VSS	Šumarski, hortikultura	5 godina	
2.	POMOĆNIK UPRAVNIKA	1	VSS	Šumarski, poljoprivredni	3 godine	
3.	POSLOVOĐA	1	SSS	Šumarski, poljoprivredni	2 godine	
4.	ADMINISTRATIVNI RADNIK – EVIDENTIČAR – OPERATER	1	SSS	Šumarski, ekonomski, Gimnazija, informatički	1 godina	
5.	RASADNIČAR – POMOĆNI RADNIK	9	PK			
6.	MAGACINER – VOZAČ – POMOĆNI RADNIK	1	SSS, KV	Ekonomski, vozač „B“ kategorije	1 godina	
7.	TRAKTORISTA – MEHANIČAR – POMOĆNI RADNIK	1	KV	Mehaničar, vozač „B“ kategorije	1 godina	
8.	ČISTAČICA – KURIR – KAFE KUCHARICA	1	NK			
9.	POMOĆNI RADNIK	4	NK			
10.	ČUVAR OBJEKATA	Po planu	SSS, KV	Šumarski, ekonomski, Gimnazija, radn. Zan.	1 godina	Certifikat za obavljanje poslova zaštite



16.6.8 PODRUŽNICA „GRADENJE, MEHANIZACIJA I ODRŽAVANJE“ BOSANSKI PETROVAC

RB	RADNO MJESTO	BROJ IZVRŠILACA	STRUČNA SPREMA	SMJER	RADNO ISKUSTVO	POSEBNI USLOVI
1.	UPRAVNIK	1	VSS	Šumarski, građevinski, saobraćajni, mašinski	5 godina	
2.	POSLOVOĐA ODRŽAVANJA MAŠINA I VOZILA	1	SSS, VKV	Mašinski, saobraćajni	2 godine	
3.	POSLOVOĐA MEGANIZACIJE I TRANSPORTA	1	SSS, KV	Mašinski, saobraćajni	2 godine	
4.	ADMINISTRATIVNI RADNIK – EVIDENTIČAR - OPERATER	1	SSS	Šumarski, ekonomski, Gimnazija, informatički	1 godina	
5.	MAGACINER – RADNIK NA PUMPI – POMOĆNI RADNIK	1	SSS	Ekonomski	1 godina	
6.	AUTOMEHANIČAR – POMOĆNI RADNIK	5	KV	Automehaničar	1 godina	
7.	BRAVAR – MEHANIČAR – POMOĆNI RADNIK	1	KV	Bravarski	1 godina	
8.	TOKAR – MEHANIČAR – POMOĆNI RADNIK	1	KV	Tokarski	1 godina	
9.	AUTOELEKTRIČAR – MEHANIČAR – POMOĆNI RADNIK	1	KV	Autoelektričarski	1 godina	
10.	VOZAČ TERETNOG VOZILA	9	KV	Vozač „C“, „E“ kategorije	1 godina	
11.	RUKOVAOC RADNIM MAŠINAMA (SKIP, BULDOZER, GREJDER)	9	KV	Vozač	1 godina	Ispit za rukovaoca radnim mašinama
12.	TEHNIČKI RUKOVODILAC KAMENOLOMA – POSLOVOĐA GRAĐENJA	1	SSS	Građevinski	2 godine	Položen stručni ispit u rudarstvu
13.	NADZORNIK KAMENOLOMA	1	SSS	Građevinski	2 godine	Položen stručni ispit u rudarstvu
14.	RUKOVAOC SEPARACIJE – OTPREMAČ – BRAVAR - ELEKTRIČAR	1	KV	Električarski	2 godine	
15.	OTPREMAČ – PREUZIMAČ	1	KV	Električar – bravar	2 godine	
16.	POMOĆNI RADNIK	6	NK			
17.	ČUVAR OBJEKATA	Po planu	SSS, KV	Šumarski, ekonomski, Gimnazija, radn. zan.	1 godina	Certifikat za obavljanje poslova zaštite

16.6.9 PLAN RADNE SNAGE ZA 2012. GODINU PO PODRUŽNICAMA

	RADNO MJESTO	Struč. sredina	Šumarja Bihac	Šum. B. Petrovac	Šum. S. Most	Pogon B. Krupa	Šum. Ključ	Šum. Cazin	Rasadnik	GMO	Ukupno
1.	Upravnik	VSS	1	1	1	1	1	1	1	1	8
2.	Pomoćnik upravnika	VSS	1	2	1	1	1	1	1		8
3.	Šef radničkog doma	VSS					1				1
4.	Tehnolog za uzgoj, zašt. i eko.	SSS	1	1	1	1					4
5.	Tehnolog za iskor. šuma i eviden.	SSS	1	1	1	1	1				5
4.	Amin. radnik-evidentičar-operator	SSS					1	1	1	1	4
5.	Admin. radnik-operator	SSS	1	1	1	1					4
5.	Poslovođa iskorištavanja	SSS	3	4	3	3	1	1			15
6.	Poslovođa uzgoja, zaštite i eko.	SSS	3	3	3	4	2	3			18
7.	Primač na ŠP	SSS	6	8	6	6	3	2			31
8.	Otpremač drvnih sortimenata	SSS	6	9	6	4	2	2			29
9.	Krojač-razmjerač drvnih sort.	SSS	6	8	6	6	2				28
10.	Radnik u primci	SSS	6	8	6	6	2				28
11.	Radnik u primci-krojač-razmjerač	SSS						2			2
12.	Magaciner direkcije	SSS				1					1
13.	Magaciner –pomoćni radnik	SSS	1	1							2
14.	Magaciner -vozač-pomoćni radnik	SSS							1		1
15.	Poslovođa održ.mašina i vozila	SSS								1	1
16.	Tehnički rukov.kamen.i poslov.	SSS								1	1
17.	Vozač-pomoćni radnik	„D“	6	7	7	3	3				26
18.	Pomoćni radnici	NK	10	8	7	9	4	4	4	6	52
19.	Domar-ložač-kurir	KV	1	1	1	1	1				5
20.	Kafe kuharica-čistačica	NK	1	1	1	1	2				6
21.	Sjekač-uzgojni radnik	PK	8	8	8	8	5	8			45
22.	Vozač –magaciner-pom.radnik	SSS						2			2
23.	Kafe kuh.čist.kurir	NK						1	1		2
24.	Poslovođa Rasadnik	SSS							1		1
25.	Poslov.mehaniz.i transport	SSS								1	1
26.	Magaciner-rad na pumpi-pom.rad	SSS								1	1
27.	Magaciner – meh.za motorne pile	KV			1						1
28.	Automehaničar-pomoćni radnik	KV	1		2	1				5	9
29.	Bravar-mehaničar-pom.radnik	KV								1	1
30.	Tokar-mehaničar-pom. radnik	KV								1	1
31.	Autoelektričar-mehaničar-pom.r.	KV								1	1
32.	Mehaničar mot.pila-pom.radnik	KV				1					1
33.	Recepcionar	SSS					1				1

Nastavak sa prethodne stranice

	RADNO MJESTO	Struč. sprema	Šumarija Bihać	Šum. B. Petrovac	Šum. S. Most	Pogon B. Krupa	Šum. Ključ	Šum. Cazin	Rasadnik	GMO	Ukupno
34.	Konobar	KV					1				1
35.	Traktorista-meh.-pom.rad.	KV							1		1
36.	Vozač teret.vozila	KV								9	9
37.	Rukovaoc rad.mašina	KV								9	9
38.	Nadzornik kamenoloma	SSS								1	1
39.	Otpremač-preuzimač	KV								1	1
40.	Traktorista-pom.radnik	KV		4	5	4	2				15
41.	Rukovaoc sep-otpr.-bravar-elek.	KV								1	1
42.	Rasadničar-pomoćni rad.	PK							9		9
43.	Kuhar	KV					1				1
44.	Domar-ložač	KV					1				1
45.	Čuvar objekta										
	UKUPNO:		63	76	67	63	38	28	20	41	396

16.6.10 REKAPITULACIJA ZAPOSLENIKA PO KVALIFIKACIJAMA ZA 2012. GODINU

O P I S		VSS	VŠS	VKV	SSS	KV	PK	NK	UKUPNO
Podružnica	Šumarija Bihać	2			34	8	8	11	63
	Šumarija Bos. Petrovac	3			44	12	8	9	76
	Šumarija Cazin	2			13		8	5	28
	Šumarija Ključ	3			15	9	5	6	38
	Šumarija Sanski Most	2			33	16	8	8	67
	Rasadnik	2			3	1	9	5	20
	GMO	1			6	28		6	41
Direkcija	Pogon Bos.Krupa	2			33	10	8	10	63
	Sektor	67	1	1	78	15	17	67	246
	Ukupno Pogon i Sektor	69	1	1	111	25	25	77	309
ŠPD "UNSKO-SANSKE ŠUME" d.o.o.		84	1	1	259	99	71	127	642



Ukupan fond radnih sati za 2012. godinu je 2032 sata + 56 sati praznika (40 h državni praznika + 16 h vjerskih praznika) ukupno 2088 sati (52 radne sedmice), odnosno prosječno 174 sata.

Januar						
P	U	S	Č	P	S	N
						1
2	3	4	5	6	7	8
9	10	11	12	13	14	15
16	17	18	19	20	21	22
23	24	25	26	27	28	29
30	31					
20 dana = 160 h + 16 h praznik						

Februar						
P	U	S	Č	P	S	N
		1	2	3	4	5
6	7	8	9	10	11	12
13	14	15	16	17	18	19
20	21	22	23	24	25	26
27	28	29				
21 dana = 168 sati						

Mart						
P	U	S	Č	P	S	N
			1	2	3	4
5	6	7	8	9	10	11
12	13	14	15	16	17	18
19	20	21	22	23	24	25
26	27	28	29	30	31	
21 dana = 168 h + 8 h praznik						

April						
P	U	S	Č	P	S	N
						1
2	3	4	5	6	7	8
9	10	11	12	13	14	15
16	17	18	19	20	21	22
23	24	25	26	27	28	29
30						
21 dana = 168 h						

Maj						
P	U	S	Č	P	S	N
	1	2	3	4	5	6
7	8	9	10	11	12	13
14	15	16	17	18	19	20
21	22	23	24	25	26	27
28	29	30	31			
21 dana=168 h + 16 h praznik						

Juni						
P	U	S	Č	P	S	N
				1	2	3
4	5	6	7	8	9	10
11	12	13	14	15	16	17
18	19	20	21	22	23	24
25	26	27	28	29	30	
21 dana = 168 h						

Juli						
P	U	S	Č	P	S	N
						1
2	3	4	5	6	7	8
9	10	11	12	13	14	15
16	17	18	19	20	21	22
23	24	25	26	27	28	29
30	31					
22 dana = 176 h						

August						
P	U	S	Č	P	S	N
		1	2	3	4	5
6	7	8	9	10	11	12
13	14	15	16	17	18	19
20	21	22	23	24	25	26
27	28	29	30	31		
22 dan = 176 h + 8 praznika						

Septembar						
P	U	S	Č	P	S	N
					1	2
3	4	5	6	7	8	9
10	11	12	13	14	15	16
17	18	19	20	21	22	23
24	25	26	27	28	29	30
20 dana = 160 h						

Oktobar						
P	U	S	Č	P	S	N
1	2	3	4	5	6	7
8	9	10	11	12	13	14
15	16	17	18	19	20	21
22	23	24	25	26	27	28
29	30	31				
22 dana = 176 h + 8 praznik						

Novembar						
P	U	S	Č	P	S	N
			1	2	3	4
5	6	7	8	9	10	11
12	13	14	15	16	17	18
19	20	21	22	23	24	25
26	27	28	29	30		
22 dana = 176 h						

Decembar						
P	U	S	Č	P	S	N
					1	2
3	4	5	6	7	8	9
10	11	12	13	14	15	16
17	18	19	20	21	22	23
24	25	26	27	28	29	30
31						
21 dana = 168 h						

NAPOMENA: U sate rada nije uračunata pauza, te se za njeno trajanje produžava dnevni rad.



LISTA PRILOGA:

12	Prilozi -----	31
12.1	Plan prihoda za 2012.g. po podružnicama -----	32
12.2	Plan rashoda za 2012.g po podružnicama-----	33
	13.2.1 Struktura internih rashoda za 2012.g.po podružnicama-----	33
12.3	Plan rashoda za 2012.g po podružnicama-----	34
12.4	Plan prihoda, rashoda i dobiti za 2012.g. po podružnicama -----	36
12.5	Plan investicionih ulaganja za 2015.g.-----	37
12.6	Plan prihoda i rashoda za 2012. godinu po podružnicama -----	41
	12.6.1 Podružnica "Šumarija" Bihac -----	41
	12.6.2 Podružnica "Šumarija" Bosanski Petrovac -----	44
	12.6.3 Podružnica "Šumarija" Cazin -----	46
	12.6.4 Podružnica "Šumarija" Ključ -----	50
	12.6.5 Podružnica "Šumarija" Sanski Most-----	53
	12.6.6 Podružnica Građenje, mehanizacija i održavanje Bosanski Petrovac -----	56
	12.6.7 Podružnica Rasadnik Cazin -----	59
	12.6.8 Pogon gospodarenja Bosanska Krupa -----	62
	12.6.9 Direkcija društva - Sektori Bosanska Krupa -----	65
14	Plan sječa za 2012. godinu po podružnicama-----	69
	13.1 Podružnica "Šumarija" Bihac – visoka šuma -----	70
	13.2 Podružnica "Šumarija" Bihac – izdanačka šuma -----	71
	13.3 Pogon gospodarenja Bosanska Krupa – visoka šuma -----	72
	13.4 Pogon gospodarenja Bosanska Krupa – izdanačka šuma -----	73
	13.5 Podružnica "Šumarija" Cazin – visoka šuma -----	74
	13.6 Podružnica "Šumarija" Cazin – izdanačka šuma -----	75
	13.7 Podružnica "Šumarija" Bosanski Petrovac – visoka šuma-----	76
	13.8 Podružnica "Šumarija" Bosanski Petrovac – izdanačka šuma -----	78
	13.9 Podružnica "Šumarija" Ključ – visoka šuma-----	79
	13.10 Podružnica "Šumarija" Ključ – izdanačka šuma -----	80
	13.11 Podružnica "Šumarija" Sanski Most – visoka šuma -----	81
	13.12 Podružnica "Šumarija" Sanski Most – izdanačka šuma -----	83
	13.13 Procentualni odnos Plana sječa za 2012.g i plana sječa za 2011.g.-----	84
	13.14 Plan sječa za 2012.g. po šumsko-gospodarskim područjima-----	85
15	Plan šumsko-uzgojnih radova za 2012. godinu po podružnicama -----	87
	14.1 Podružnica "Šumarija" Bihac -----	87
	14.2 Podružnica "Šumarija" Bosanski Petrovac -----	90
	14.3 Pogon gospodarenja Bosanska Krupa-----	92
	14.4 Podružnica "Šumarija" Cazin-----	95
	14.5 Podružnica "Šumarija" Ključ -----	100
	14.6 Podružnica "Šumarija" Sanski Most-----	103
	14.7 Plan proizvodnje i otpreme sadnica za 2012. godinu -----	107
	14.8 Plan šumsko-uzgojnih radova za 2012. godinu-----	108
15	Planska kalkulacija za šumsko-uzgojne radove -----	109
16	Plan radne snage -----	114
	Radni kalendar -----	134